

ΤΙΜΟΚΑΤΑΛΟΓΟΣ (ΕΩΣ 31/03/21)



ΗΝΩΜΕΝΑ ΑΡΑΒΙΚΑ ΕΜΙΡΑΤΑ

ΝΤΟΥΜΠΑΙ

ΤΙΜΟΚΑΤΑΛΟΓΟΣ (ΕΩΣ 31/03/21)

Shopping Festival 2021

Καθαρά Δευτέρα & 25^Η Μαρτίου.



ΕΜΠΕΙΡΟΙ
ΕΛΛΗΝΕΣ
ΔΙΠΛΩΜΑΤΟΥΧΟΙ
ΞΕΝΑΓΟΙ

ΑΝΑΧΩΡΗΣΕΙΣ ΑΠΟ ΑΘΗΝΑ
ΑΠΟΚΛΕΙΣΤΙΚΑ ΜΕ ΚΕΝΤΡΙΚΑ *ΝΕΑ* ΞΕΝΟΔΟΧΕΙΑ

Εγγραφή με μικρή προκαταβολή

ΕΚΔΟΣΗ 'Α- 10/01/2021

ΕΠΙΠΛΕΟΝ
ΑΣΦΑΛΕΙΑ
COVID-19

Γιατί να ταξιδέψετε μαζί μας

- Ειδικοί στους Αραβικούς προορισμούς με Βαθιά γνώση και εμπειρία
 - Μικρά Γκρουπ 10-12 ατόμων
 - Πλούσια και ανανεωμένα προγράμματα
- Νέα πολυτελή και κεντρικά ξενοδοχεία , ώστε η διαμονή να είναι ευχάριστη εμπειρία
 - Μοναδικές προτάσεις για αξέχαστες εμπειρίες στο Ντουμπάι
 - Αναλυτικό ενημερωτικό υλικό του προορισμού και χάρτες
- Πολλές εκπλήξεις και επιπλέον παροχές σε ταξίδια νεόνυμφων ανανέωση όρκων , γενεθλίων και άλλων ειδικών περιστάσεων. (ισχύει με ενημέρωση μας κατά την κράτηση)
- Φροντίδα ειδικών αιτημάτων – Vegan , vegetarian , gluten free , Αλλεργίες , smoking or non-smoking rooms ..
 - Αυστηρή τήρηση και συνεχής επίβλεψη όλων των μέτρων προστασίας στον προορισμό , καθ' όλη την διάρκεια του ταξιδιού
- 24ώρες χρήση τηλεφωνικού αριθμού έκτακτης ανάγκης. Είμαστε μαζί σας από την πρώτη ημέρα του ταξιδιού έως την τελευταία μέσω Τηλεφώνου , Viber ,Skype WhatsApp, Messenger

MELtravel

Λέοντος Σοφού 8 54625 Θεσσαλονίκη
Τηλ. 2310545994,2310546937, Fax: 2310546937
www.meltravel.gr E-mail: meltravel@meltravel.gr
ΜΗ.Τ.Ε 09.33.Ε.60.00.00930.00

ΤΙΜΟΚΑΤΑΛΟΓΟΣ (ΕΩΣ 31/03/21)

ΠΡΟΓΡΑΜΜΑ και ΑΝΑΧΩΡΗΣΕΙΣ 29/01 , 12/02 ,26/02 12/03 , 20/03	ΞΕΝΟΔΟΧΕΙΑ	EMIRATES	ΔΙΑΦΟΡΑ ΜΟΝΟ ΚΛΙΝΟΥ
		ΤΙΜΗ Α/Α ΔΙΚΛΙΝΟ	
5 ΗΜΕΡΟ/ 4 ΝΥΧΤΕΣ LUX ΞΕΝΑΓΗΣΗ ΝΤΟΥΜΠΑΙ, ΤΖΟΥΜΕΙΡΑ ΕΠΙΣΚΕΨΗ ΣΤΗΝ MADINAT JUMEIRAH ΣΑΦΑΡΙ ΜΕ JEEP 4 X 4 ΧΟΡΟ ΤΗΣ ΚΟΙΛΙΑΣ ΕΙΣΙΤΗΡΙΑ LA PERLE DRAGONE SHOW SILVER CLASS * Αναχωρήσεις Σάββατο & Κυριακή	ALOFT CITY CENTER DEIRA 4* SUP./ HOLIDAY INN DUBAI FESTIVA CITY	719	95
	RADISSON BLU HOTEL CANAL VIEW 5*LX	765	135
	CANAL CENTRAL HOTEL 5* DLX	825	185
	JW MARRIOTT MARQUIS 5* LUX CONRAD DUBAI 5* LUX	885	230
6 ΗΜΕΡΟ/ 5 ΝΥΧΤΕΣ LUX ΞΕΝΑΓΗΣΗ ΝΤΟΥΜΠΑΙ, ΤΖΟΥΜΕΙΡΑ ΕΠΙΣΚΕΨΗ ΣΤΗΝ MADINAT JUMEIRAH ΣΑΦΑΡΙ ΜΕ JEEP 4 X 4 ΧΟΡΟ ΤΗΣ ΚΟΙΛΙΑΣ ΕΙΣΙΤΗΡΙΑ LA PERLE DRAGONE SHOW SILVER CLASS* Αναχωρήσεις Παρασκευή ,Σάββατο & Κυριακή	ALOFT CITY CENTER DEIRA 4* SUP./ HOLIDAY INN DUBAI FESTIVA CITY	745	115
	RADISSON BLU HOTEL CANAL VIEW 5*LX	805	165
	CANAL CENTRAL HOTEL 5* DLX	875	225
	JW MARRIOTT MARQUIS 5* LUX CONRAD DUBAI 5* LUX	960	285
8 ΗΜΕΡΟ/ 7 ΝΥΧΤΕΣ LUX ΞΕΝΑΓΗΣΗ ΝΤΟΥΜΠΑΙ, ΤΖΟΥΜΕΙΡΑ ΕΠΙΣΚΕΨΗ ΣΤΗΝ MADINAT JUMEIRAH ΣΑΦΑΡΙ ΜΕ JEEP 4 X 4 ΧΟΡΟ ΤΗΣ ΚΟΙΛΙΑΣ AQUARIUM & BURJ KHALIFA 124 FLOOR(ΕΙΣΙΤΗΡΙΑ) DUBAI FRAME (ΕΙΣΙΤΗΡΙΑ) ΕΙΣΙΤΗΡΙΑ LA PERLE DRAGONE SHOW SILVER CLASS * (ΕΙΣΙΤΗΡΙΑ) Αναχωρήσεις Τετάρτη Πέμπτη Παρασκευή Σάββατο & Κυριακή	ALOFT CITY CENTER DEIRA 4* SUP./ HOLIDAY INN DUBAI FESTIVA CITY	875	160
	RADISSON BLU HOTEL CANAL VIEW 5*LX	960	230
	CANAL CENTRAL HOTEL 5* DLX	1060	310
	JW MARRIOTT MARQUIS 5* LUX CONRAD DUBAI 5* LUX	1160	395

Περιλαμβάνονται

- Αεροπορικά εισιτήρια με βαλίτσα και χειραποσκευή
- Διαμονή με πλούσιο πρωινό
- Μεταφορές από και προς το αεροδρόμιο
- Ξενάγηση μισής ημέρας στην πόλη του Ντουμπάι
- Είσοδοι σε μουσεία κατά την ξενάγηση του Ντουμπάι & Νερό κατά τη διάρκεια της ξενάγησης
- **Εισιτήρια LA PERLE DRAGONE SHOW – SILVER CLASS**
- Σαφάρι 4x4 με δείπνο barbeque και χορό κοιλιές
- Ταξιδιωτική ασφάλεια και επιπλέον ασφάλεια Covid -19
- Ενημερωτικά έντυπα
- Έμπειροι Έλληνες Πιστοποιημένοι διπλωματούχοι ξεναγοί
- Υπηρεσίες τοπικών αντιπροσώπων μας
- 24ώρες χρήση τηλεφώνου έκτακτης ανάγκης. Είμαστε μαζί σας από την πρώτη ημέρα του ταξιδιού έως την τελευταία.
- Ειδικές Τιμές για τα αξιοθέατα και εκπώσεις για τα Εμπορικά κέντρα αποκλειστικά για εσάς!

Δεν Περιλαμβάνονται

- * Φόροι αεροδρομίων & επίναυλος καυσίμων & φιλοδωρήματα**120 €**
- * Δημοτικά Τέλη Ξενοδοχείου : περίπου 3€ για 3* , 4€ για 4* & 5€ για 5* κατηγορία ξενοδοχείου ανά δωμάτιο ανά βραδιά πληρωτέα απευθείας στα ξενοδοχεία/ Προσωπικά έξοδα

ΝΕΑ ΥΠΗΡΕΣΙΑ -ΑΤΟΜΙΚΟ ΣΑΦΑΡΙ (ΠΡΙΒΕ)

Αν θέλετε μπορείτε ΕΠΙΠΛΕΟΝ να επιλέξετε την νέα υπηρεσία μας , το **‘Day private Safari ’** στην έρημο , που περιλαμβάνει

Αποκλειστική πριβέ μεταφορά από το ξενοδοχείο

- Σαφάρι στους αμμόλοφους
- Βόλτα με καραβάνι με καμήλες στην έρημο, ιδανικό για Instagram Posts
- Επιλογή Quad Bike για μεγαλύτερη απόλαυση και αδρεναλίνη στην έρημο
- Σόου – παραδοσιακής εκπαίδευσης γερακιών
- Πλούσιο γεύμα αλα καρτ με αναψυκτικό
- Λιγότερο συνωστισμό

*****ΡΩΤΗΣΤΕ ΜΑΣ ΓΙΑ ΑΥΤΗ ΤΗΝ ΥΠΗΡΕΣΙΑ*****

Πρόγραμμα πτήσεων

 Κάθε Τετάρτη/πέμπτη/Παρασκευή /Σάββατο /Κυριακή	Πτήση	Δρομολόγιο	Αναχ	Άφιξη	Διάρκεια
	EK 210	Αθήνα Ντουμπάι	1610	2245	4:35
	EK 209	Ντουμπάι Αθήνα	1050	1425	5:35

- **ΕΣΩΤΕΡΙΚΗ ΠΤΗΣΗ ΑΕΓΕΑΝ ΑΠΟ/ΠΡΟΣ ΤΗΝ ΥΠΟΛΟΙΠΗ ΕΛΛΑΔΑ ΣΕ ΣΥΝΔΥΑΣΜΟ ΜΕ ΤΗΝ EMIRATES* ΑΠΟ 150 €**
- Οι ώρες που αναγράφονται στους πίνακες είναι τοπικές ανά πόλη
- Οι αεροπορικές εταιρίες διατηρούν το δικαίωμα να αλλάξουν τις ώρες πτήσεων

● *****BLACK OUT DATES 21-25/02/21 GULF FOOD EXHIBITION*****

Νέες υπηρεσίες για την καλύτερη Ασφάλεια σου – Προτεραιότητα μας η Ασφάλεια !

- Μικρά γκρουπ έως 12 άτομα θα συμμετέχουν στα γκρουπ μας
 - Καλύτερες και πιο εξατομικευμένες υπηρεσίες
 - Διπλανή θέση **κενή** στο πούλμαν για τις μετακινήσεις σας και τις εκδρομές σας. (Εκτός αν είναι οικογένεια)
 - Μεγαλύτερη ευελιξία στους όρους των ακυρωτικών
 - **Εγγραφή με την ελάχιστη δυνατή προκαταβολή!**
- (Σας δίνουμε την δυνατότητα να κάνετε κράτηση με μικρή προκαταβολή και δυνατότητα μεταφοράς των εισιτηρίων σε περίπτωση διάγνωσης COVID
- **Πλήρης ταξιδιωτική ασφάλιση για Covid η οποία περιλαμβάνει και άλλες καλύψεις!***
 Δυνατότητα επιπλέον ασφάλισης του ταξιδιού σας για 100% επιστροφή των χρημάτων σας σε περίπτωση ακύρωσης
 *ισχύουν όροι και προϋποθέσεις – ΡΩΤΗΣΤΕ ΜΑΣ!

Σημειώσεις Έκδοση (‘Α) – 10/01/2021

- Οι τιμές είναι κατ’ άτομο σε ευρώ και ισχύουν για ελάχιστη συμμετοχή 6 ατόμων – Σε περίπτωση μικρότερης συμμετοχής το γραφείο μας έχει το δικαίωμα για επιπλέον κόστος. **Η σειρά του προγράμματος μπορεί να αλλάξει χωρίς να παραληφθεί καμία επίσκεψη**
- Σε όλα τα ξενοδοχεία μας προσφέρεται πλούσιο πρωινό
- Τα ξενοδοχεία μπορεί να αλλάξουν αλλά χωρίς αλλαγή κατηγορίας
- Οι τιμές είναι υπολογισμένες με τα σημερινά ισχύοντα ναύλα και φόρους αεροδρομίων . Η όποια διαφοροποίησή τους, επιβαρύνει τους πελάτες
- Δεν επιτρέπεται η συμμετοχή στο σαφάρι σε παιδιά ηλικίας κάτω των 6 ετών, σε ενήλικες άνω των 65 ετών και σε εγκύους
- ***ΤΑ ΕΙΣΙΤΗΡΙΑ ΤΟΥ LA PERLE DRAGONE SHOW ΙΣΧΥΟΥΝ ΓΙΑ ΠΑΡΑΣΤΑΣΕΙΣ ΤΡΙΤΗ ΤΕΤΑΡΤΗ ΠΕΜΠΤΗ ΠΑΡΑΣΚΕΥΗ ΤΩΝ 21:30 ΚΑΙ ΣΑΒΒΑΤΟ 16:00**
- Τα ξενοδοχεία ζητάνε πιστωτική κάρτα ή ένα ποσό συνήθως για εγγύηση με το check in.
- Η παραλαβή δωματίων γίνεται 15:00μμ και η παράδοση στις 12:00 το μεσημέρι
- ΔΙΑΦΟΡΑ ΩΡΑΣ: ΑΘΗΝΑ-ΝΤΟΥΜΠΑΪ 1 ΩΡΑ ΤΟ ΚΑΛΟΚΑΙΡΙ & 2 ΩΡΕΣ ΤΟ ΧΕΙΜΩΝΑ
- Οι τιμές συντάχθηκαν σύμφωνα με τις ισχύουσες Ισοτιμίες νομισμάτων.
- Κάθε νέα έκδοση του τιμοκατάλογου καταργεί τον προηγούμενο.
- ΤΟ ΤΡΙΚΛΙΝΟ ΔΩΜΑΤΙΟ ΕΙΝΑΙ ΣΕ ΟΛΑ ΤΑ ΞΕΝΟΔΟΧΕΙΑ ΔΩΜΑΤΙΟ ΜΕ 1 KING SIZE BED + 1 ΕΞΤΡΑ ΚΡΕΒΑΤΙ ΠΤΥΣΣΟΜΕΝΟ
- **ΣΗΜΑΝΤΙΚΟ: Πριν την αναχώρησή σας θα πρέπει να έχετε Αρνητικό Τεστ 96 ώρες (5 ημέρες) πριν το ταξίδι σας.**
- **ΣΗΜΑΝΤΙΚΟ: Το PCR Τεστ για την επιστροφή σας έχουμε φροντίσει για την δική σας άνεση να γίνεται στο ξενοδοχείο της διαμονής σας στο Ντουμπάι και το επιπλέον κόστος θα είναι περίπου 50 ευρώ. Θα χρειαστεί να έχει κλειστεί ραντεβού και τα αποτελέσματα θα είναι έτοιμα σε 24 ώρες.**
- **ΑΠΑΡΑΙΤΗΤΑ ΔΙΑΒΑΤΗΡΙΑ ΜΕ ΙΣΧΥ ΓΙΑ ΤΟΥΛΑΧΙΣΤΟΝ 6 ΜΗΝΕΣ ΜΕΤΑ ΤΟ ΤΑΞΙΔΙ**
- **Η ΕΥΘΥΝΗ ΚΑΙ ΜΕΡΙΜΝΑ ΓΙΑ ΤΗΝ ΙΣΧΥ ΤΩΝ ΔΙΑΒΑΤΗΡΙΩΝ ΕΙΝΑΙ ΑΠΟΚΛΕΙΣΤΙΚΑ ΤΩΝ ΤΑΞΙΔΙΩΤΩΝ**

Ενδεικτικό Πρόγραμμα εκδρομής - ΝΤΟΥΜΠΑΙ 6ΗΜΕΡΕΣ LUX - 5 ΝΥΧΤΕΣ

1η ΜΕΡΑ: ΑΘΗΝΑ – ΝΤΟΥΜΠΑΪ

Συγκέντρωση στο αεροδρόμιο «Ελ. Βενιζέλος» και απογείωση για Ντουμπάι. Άφιξη, μεταφορά στο ξενοδοχείο, διανυκτέρευση.

2η ΜΕΡΑ: ΝΤΟΥΜΠΑΪ – CITY TOUR

Μετά το πρωινό ξεκινάμε για να γνωρίσουμε το κοσμοπολίτικο Ντουμπάι. Θα γνωρίσετε την πόλη με την μοναδική αρχιτεκτονική. Θα ξεκινήσουμε με το λαογραφικό μουσείο που βρίσκεται στο παλιό κάστρο Φαχίντι, περνώντας από την παραδοσιακή συνοικία Μπαστακία. Με το χαρακτηριστικό τοπικό ταξί του Creek την Abra θα περάσουμε στα πασιγνώστα παζάρια του Χρυσού και των Μπαχαρικών, που έρχονται όπως και παλιά από διάφορες χώρες της Ανατολής. Γεύμα σε επιλεγμένο εστιατόριο. Συνεχίζουμε την ξενάγηση μας με την περιοχή της Τζουμέιρα με τις μονοκατοικίες και την μοναδική της παραλία. Περνώντας τη Λεωφόρο του Σείχη Ζάϊεντ, τον δρόμο όπου είναι μαζεμένοι περίπου 250 ουρανοξύστες, κατευθυνόμαστε στο Τζαμί της Τζουμέιρα όπου θα κάνουμε μία στάση για φωτογραφίες εξωτερικά και κατόπιν στο ξενοδοχείο σύμβολο του Ντουμπάι στο BURJ AL ARAB. Στη συνέχεια επίσκεψη στο νησί Palm Island το νησί φοίνικα που έχει χτιστεί μέσα στην θάλασσα, και στάση για φωτογραφίες στο ξενοδοχείο των αστέρων το Atlantis the Palm. Στην επιστροφή θα επισκεφτούμε την μοναδική MADINAT JUMEIRA η διαφημισμένη «Βενετία» των Αραβικών Εμιράτων, όπου μπορείτε να κάνετε την βόλτα σας στα μαγαζιά λαϊκής τέχνης και να αγοράσετε αναμνηστικά για το Ντουμπάι Περνώντας από το παλάτι του Σείχη. Μεταφορά για να επισκεφθείτε το Dubai Mall για τις αγορές σας και να φωτογραφηθείτε στο Dubai Aquarium με το μεγαλύτερο παράθυρο, σας δίνεται η ευκαιρία να έρθετε πρόσωπο με πρόσωπο με περισσότερα από 33.000 υδρόβια πλάσματα όπως με το τεράστιο Sand Tiger καρχαρία, με σαλάχι κλπ.. Μια υποβρύχια περιπέτεια που υπόσχεται να είναι πραγματικά αξέχαστη. **(για κρατήσεις θέσεων μην παραλείψετε να ενημερώσετε εγκαίρως το γραφείο ή τον αρχηγό μας).** Επίσης θα δείτε από κοντά τα μεγαλύτερα σιντριβάνια του κόσμου που χορεύουν υπό τους ήχους της Μουσικής μπροστά στον υψηλότερο ουρανοξύστη του κόσμου Burj Khalifa. Μεταφορά στο ξενοδοχείο, Διανυκτέρευση.

3η ΜΕΡΑ: ΝΤΟΥΜΠΑΪ – ΣΑΦΑΡΙ 4Χ4 – ΒΕΔΟΥΙΝΙΚΟ ΠΑΡΤΥ

Μετά το πρωινό μας στο ξενοδοχείο, ημέρα ελεύθερη για ψώνια, προτείνουμε MALL OF EMIRATES όπου κι εκεί μπορείτε να χαθείτε στο πλήθος καταστημάτων και να κάνετε τις αγορές σας καθώς και να ζήσετε την εμπειρία του ski στο μοναδικό κλειστό χιονοδρομικό Κέντρο του κόσμου. Για όσους επιθυμούν μπορούν να επισκεφτούν προαιρετικά το DUBAI FRAME, Θεαματική θέα στο Ντουμπάι από το διάδρομο του Ντουμπάι Frame. Το Ντουμπάι εγκαινίασε την τελευταία ατραξιόν του: Μια γιγάντια κορνίζα που πλαισιώνει τις δυο αντίθετες όψεις της πόλης, τα ιστορικά της κτίρια και τα σύγχρονα κτίρια, το παλιό και το σύγχρονο Ντουμπάι. Μπορείτε επίσης να επισκεφθείτε το La Mer που μόλις άνοιξε λιγότερο από δύο χρόνια και έχει γίνει ένα από τα hot spot στο Ντουμπάι το 2019. Η περιοχή βρίσκεται στην περιοχή Τζουμέιρα. Είναι στην παραλία με πολλά καταστήματα, κομψά εστιατόρια και καφετέριες, τα πιο cool μπάνια, και φιλική και διασκεδαστική τέχνη του δρόμου και, φυσικά, η παραλία! Υπάρχουν τόσα πολλά εστιατόρια που σίγουρα θα βρείτε κάτι στα γούστα σας. Για να δείτε μερικά καταπληκτικά έργα τέχνης του δρόμου, περπατήστε κατά μήκος των σιδηροδρομικών καταστημάτων και να φέρετε φωτογραφική μηχανή σας.

Νωρίς το απόγευμα με **Jeep 4X4** θα ξεκινήσουμε για μία μοναδική περιπέτεια μέσα στην έρημο, όπου μετά από παιχνίδια με τα Jeep στους αμμόλοφους και φωτογραφίες στο ηλιοβασίλεμα, θα καταλήξουμε σε Βεδουϊνικές τέντες. Εκεί θα μας καλωσορίσουν σύμφωνα με την Αραβική φιλοξενία, προσφέροντας μας παραδοσιακό τσάι και θα έχουμε την ευκαιρία να απολαύσουμε μια μικρή βόλτα με καμήλες. Το Δείπνο απόψε είναι barbecue στην τέντα κάτω από τον ουρανό της Ερήμου, όπου θα παρακολουθήσουμε παραδοσιακούς χορούς. Αργά το βράδυ θα επιστρέψουμε στο ξενοδοχείο μας για διανυκτέρευση.

4η ΜΕΡΑ: ΝΤΟΥΜΠΑΪ – MIRACLE GARDEN & GLOBAL VILLAGE (Προαιρετικό)- LAPERLE DRAGONE SHOW

Μετά το πρωινό μπορούμε προαιρετικά να επισκεφθούμε το μοναδικό και υπέροχο πραγματικά DUBAI MIRACLE GARDENS τους κήπους των θαυμάτων. Εδώ θα δείτε πάνω από 45 εκατομμύρια ανθισμένα λουλούδια σε μοναδικές κατασκευές, σχήματα και χρώματα με 45 διαφορετικές ποικιλίες Όλα αυτά και άλλα πολλά μπορείτε να απολαύσετε κάτω από τους 5 τεράστιους θόλους με τα χιλιάδες κρεμαστά καλάθια λουλουδιών, πίνοντας ένα κοκτέιλ φρούτων, καφέ ή τρώγοντας ένα σνακ να χαλαρώσετε και να χαθείτε μέσα σε αυτό το εκπληκτικό περιβάλλον. Στη συνέχεια, θα μεταβούμε στο Global Village, το οποίο έχει πλέον μια μόνιμη κατοικία στην Emirates Road στην Έξοδο 37. Άνοιξε κάθε χρόνο, από τον Οκτώβριο έως τον Μάρτιο, το Global Village παρουσιάζει μια υπερβολή αγορών και ψυχαγωγίας σε ένα υπαίθριο θεματικό πάρκο. Δοκιμάστε φαγητό από όλο τον κόσμο και αγοράστε προϊόντα από την Κίνα, την Ιταλία, το Ιράν, το Μαρόκο, τη Μαλαισία και πολλά άλλα στα συναρπαστικά περίπτερα με θέμα τη χώρα.

Νωρίς το απόγευμα επιστροφή στο ξενοδοχείο και το βράδυ θα πάμε στο μοναδικό Παγκόσμιο Υπερθέαμα, την παράσταση του γνωστού καλλιτεχνικού διευθυντή Franco Dragone – LAPERLE SHOW. Τα εισιτήρια που εξασφαλίσαμε αποκλειστικά για εσάς είναι της κατηγορίας SILVER.

5η ΜΕΡΑ: ΝΤΟΥΜΠΑΪ - ΚΡΟΥΑΖΙΕΡΑ ΜΕ ΔΕΙΠΝΟ (προαιρετικό)

Μετά το πρωινό μας στο ξενοδοχείο, ημέρα ελεύθερη για τα τελευταία ψώνια. Αργότερα θα επισκεφθούμε το ψηλότερο κτίριο του κόσμου με ύψος 828 μέτρα και μάθετε την ιστορία και τα στάδια κατασκευής του. Θα μπειτε στο γρηγορότερο ασανσέρ (65χλμ/ώρα), θα ανεβείτε στα παρατηρητήρια 124-125 και θα θαυμάσετε την ομορφότερη θέα του περσικού κόλπου και των Αραβικών Εμιράτων. Αμέσως μετά επίσκεψη στο Dubai Mall το μεγαλύτερο εμπορικό κέντρο στον κόσμο και θα απολαύσετε βαρκάδα με θέα τα σιντριβάνια, μοναδική εμπειρία που δεν θα πρέπει να χάσετε!

Το βράδυ θα αποχαιρετήσουμε την πόλη του Ντουμπάι κάνοντας προαιρετικά μια κρουαζιέρα στην Μαρίνα μέσα σε παραδοσιακό σκάφος (dhow) με φαγητό όπου μπορείτε να απολαύσετε το νυχτερινό Ντουμπάι λουσμένο στα φώτα. Επιστροφή στο ξενοδοχείο και Διανυκτέρευση.

6η ΗΜΕΡΑ: ΝΤΟΥΜΠΑΪ –ΑΝΑΧΩΡΗΣΗ

Πρωινό και αναχώρηση από το ξενοδοχείο για το αεροδρόμιο για την επιστροφή μας στην Αθήνα πλουσιότεροι και χαρούμενοι με τις καλύτερες αναμνησεις από το υπέροχο ταξίδι μας.

Λέοντος Σοφού 8 54625 Θεσσαλονίκη
 Τηλ. 2310545994, 2310546937, Fax: 2310546937
www.meltravel.gr E-mail: meltravel@meltravel.gr
 ΜΗ.Τ.Ε 09.33.Ε.60.00.00930.00

Τα Ξενοδοχεία μας

ο ALOFT CITY CENTER DEIRA 4* SUP

https://www.citycentredeira.com/hotels/aloft-city_centre_deira-dubai



Απολαύστε τη διαμονή σας στο ξενοδοχείο Aloft City Center Deira, στην καρδιά του Ντουμπάι 400 μέτρα από τη στάση λεωφορείου City Centre MS A 1 και 5 λεπτά με τα πόδια από το σταθμό Σταθμός Μετρό Deira City Centre του υπόγειου σιδηρόδρομου. Απευθείας σύνδεση με το εμπορικό κέντρο City Centre Deira όπου θα βρείτε πολλά επώνυμα διεθνή καταστήματα και εστιατόρια. Επίσης, παρέχει ποικιλία από εγκαταστάσεις, όπως εξωτερική πισίνα και υπαίθριο κινηματογράφο VOX. Το Διεθνές Αεροδρόμιο του Ντουμπάι βρίσκεται 3,7χλμ. μακριά. Απέχει 3,6χλμ. από το αρχιτεκτονικό ορόσημο Dubai Frame, σε απόσταση 10' από το Dubai Creek, 5.4 χλμ. από το Gold Souk και 5.4 χλμ από το Burjuman Mall. Το ευρωπαϊκό πρωινό με μπουφέ σερβίρεται καθημερινά στο εστιατόριο. Ασύρματο Internet διατίθεται στα δωμάτια του ξενοδοχείου και είναι δωρεάν.

ο HOLIDAY INN FESTIVAL CITY 4* SUP

<https://www.dubaifestivalcityhotels.com/holidayinn>



Το Holiday Inn - Dubai Festival City είναι κατάλυμα 4 αστέρων, ιδανικό για τη φιλοξενία οικογενειών στις Οικογενειακές Σουίτες του. Παρέχει απευθείας συνδέσεις με το εμπορικό κέντρο Dubai Festival City Mall, όπου λειτουργούν 500 καταστήματα λιανικών πωλήσεων, εστιατόρια και χώροι ψυχαγωγίας για παιδιά και οικογένειες και είναι 10' με τα πόδια. Τα IKEA Restaurant και Black Canyon είναι διαθέσιμα μόλις 5 λεπτά με τα πόδια. Το πλησιέστερο αεροδρόμιο είναι το Διεθνές Αεροδρόμιο του Ντουμπάι, το οποίο είναι προσβάσιμο σε 3χλμ. από το Holiday Inn - Dubai Festival City. Σερβίρεται καθημερινά μπουφές πρωινού. Υπάρχει δωρεάν Wi-Fi σε όλους τους χώρους του ξενοδοχείου. Επίσης προσφέρει υπηρεσία συναλλάγματος στις εγκαταστάσεις. Μπορείτε να απολαύσετε την κορυφαία παράσταση "Imagine Show". Το υπερθέαμα κέρδισε τα Βραβεία Ρεκόρ Γκίνες για τη μεγαλύτερη οθόνη προβολής στο νερό και την εκτενέστερη μόνιμη χαρτογραφική προβολή στον κόσμο.

○ CANAL CENTRAL 5* DLX

<https://www.central-hotels.com/hotels/canal-central/>



Το Canal Central Hotel βρίσκεται στο Ντουμπάι, και διαθέτει εστιατόριο, δωρεάν ιδιωτικό χώρο στάθμευσης, εξωτερική πισίνα και γυμναστήριο. Παρέχονται 24ωρη ρεσεψιόν, υπηρεσία δωματίου και υπηρεσία συναλλάγματος. Οι επισκέπτες σε αυτό το χώρο μπορούν να απολαύσουν ευρωπαϊκό πρωινό. Τα ποτά είναι διαθέσιμα στο μπαρ δίπλα στην πισίνα. Το μπαρ Nurai Cafe and Restaurant είναι περίπου 200 μέτρα μακριά. Ασύρματο Internet διατίθεται σε όλο το ξενοδοχείο και είναι δωρεάν. Ενυδρείο Dubai Aquarium & Underwater Zoo βρίσκεται 2.2 χλμ από το ξενοδοχείο και Αγώνες Καμήλων στο Ντουμπάι είναι περίπου 2.9 χλμ μακριά. Το ξενοδοχείο βρίσκεται στην περιοχή Business Bay, σε απόσταση 3,6χλμ. από το Μπουρτζ Χαλίφα. Με εκπληκτική θέα στο Κανάλι του Ντουμπάι και το The Burj Khalifa, απολαύστε μια σειρά από εξαιρετικές επιλογές. Το Εμπορικό Κέντρο Dubai Mall και το Σιντριβάνι του Ντουμπάι είναι σε ακτίνα 3,9χλμ. από το Canal Central Hotel. Το ξενοδοχείο βρίσκεται κοντά στο σταθμό του μετρό Nakheel. Το αεροδρόμιο απέχει 18χλμ..

○ RADISSON CANAL VIEW 5* DLX

<https://www.radissonhotels.com/en-us/hotels/radisson-blu-dubai-canal>

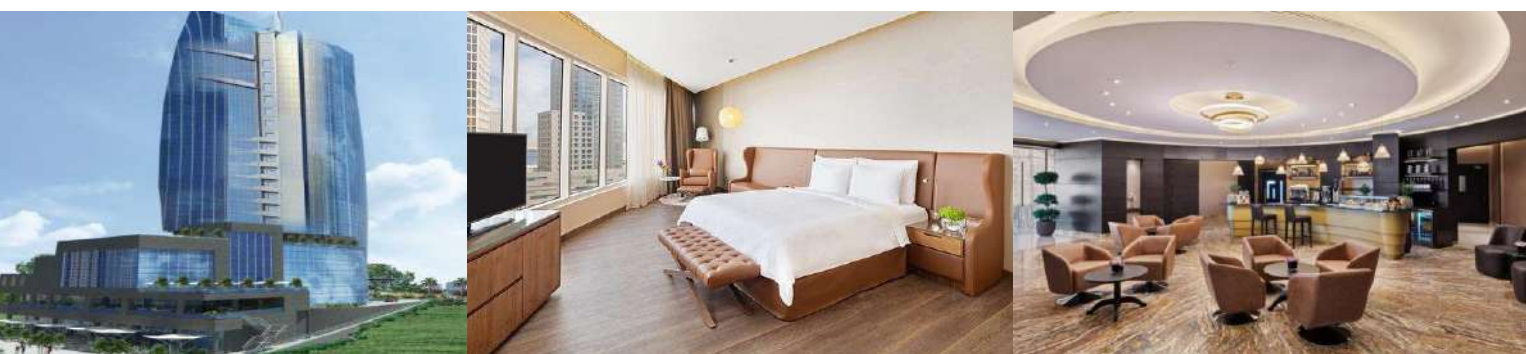

Το Radisson Blu Hotel, Dubai Canal View βρίσκεται στην περιοχή Business Bay στο Ντουμπάι, σε απόσταση 1,6χλμ. από το Σιντριβάνι.

Επίσης απέχει 2,3χλμ. από το Εμπορικό Κέντρο Dubai Mall και 3,6χλμ. από το Μπουρτζ Χαλίφα. Το Διεθνές Αεροδρόμιο του Ντουμπάι, είναι σε απόσταση 15χλμ. Στο ξενοδοχείο σερβίρεται καθημερινά ευρωπαϊκό πρωινό. Προσφέρει εστιατόριο, δωρεάν ιδιωτικό χώρο στάθμευσης, εξωτερική πισίνα και γυμναστήριο. Επίσης, παρέχει υπηρεσία θυρωρείου και δωρεάν Wi-Fi σε όλους τους χώρους. Στις εγκαταστάσεις θα βρείτε 24ωρη ρεσεψιόν, υπηρεσία δωματίου και υπηρεσία συναλλάγματος.

ο JW MARRIOTT MARQUIS DUBAI 5* LUX



Το εκπληκτικό JW Marriott Marquis Hotel στεγάζεται σε 2 εμβληματικούς πύργους. Προσφέρει το μοναδικό Saray Spa and Health Club και μια εντυπωσιακή ποικιλία από 15 βραβευμένα εστιατόρια, lounge και μπαρ. Για τους ταξιδιώτες αναψυχής, το ξενοδοχείο βρίσκεται σε ιδανική τοποθεσία ανάμεσα στο Dubai Mall και το Mall of the Emirates, δίπλα στον σταθμό Business Bay του μετρό και σε μια εκπληκτική τοποθεσία, ακριβώς δίπλα στη νέα επέκταση του καναλιού του Ντουμπάι. Το JW Marriott Marquis Dubai παρέχει επίσης δωρεάν WiFi και εξωτερική πισίνα.

ο CONRAD DUBAI 5* LUX



Το Conrad Dubai βρίσκεται στο κέντρο της οικονομικής και εμπορικής περιοχής του Ντουμπάι και διαθέτει κομψά επιπλωμένα καταλύματα. Προσφέρει πανοραμική θέα στον Περσικό Κόλπο και την οδό Sheikh Zayed και έχει εξωτερική πισίνα και γυμναστήριο. Όλες οι μονάδες έχουν καλαίσθητη και μοντέρνα διακόσμηση. Κάθε σουίτα είναι εξοπλισμένη με ξεχωριστό σαλόνι, ηχοσύστημα Bose®, βάση σύνδεσης για iPod και καφετιέρα Nespresso®. Το μπάνιο περιλαμβάνει τηλεόραση επίπεδης οθόνης, μπανιέρα και ντους ψιλής βροχής. Οι επισκέπτες μπορούν να απολαύσουν μια μεγάλη ποικιλία από γεύσεις διεθνούς κουζίνας στο Ballarò και διάφορα κρασιά και μοντέρνα παριζιάνικα μενού στο Cave. Το Purebeach Urban Oasis σερβίρει επιλογές υγιεινής διατροφής. Οι εγκαταστάσεις του Conrad Spa είναι διαθέσιμες κατόπιν αιτήματος.

Το Παγκόσμιο Κέντρο Εμπορίου του Ντουμπάι απέχει 2 λεπτά με τα πόδια, ενώ το Διεθνές Αεροδρόμιο του Ντουμπάι είναι προσβάσιμο σε 20 λεπτά οδικώς από το Conrad Dubai. Παρέχεται δωρεάν υπηρεσία παρκαδόρου στις εγκαταστάσεις

ΔΡΑΣΤΗΡΙΟΤΗΤΕΣ ΓΙΑ ΜΙΚΡΟΥΣ ΚΑΙ ΜΕΓΑΛΟΥΣ – ΕΙΔΙΚΕΣ ΤΙΜΕΣ ΕΝΗΜΕΡΩΘΕΙΤΕ!!

BURJ KHALIFA – ON THE TOP OF THE WORLD 124-125-148 FLOOR **'Must Do!'**

Επισκεφθείτε το ψηλότερο κτίριο το κόσμου με ύψος 828 μέτρα και μάθετε την ιστορία και τα στάδια κατασκευής του . Μπείτε στο γρηγορότερο ασανσέρ (65χλμ/ώρα), ανεβείτε στα παρατηρητήρια 124-125 ή 148 και θαυμάστε την ομορφότερη θέα του περσικού κόλπου και των Αραβικών Εμιράτων. Απολαύστε αραβικό καφέ και φωτογραφηθείτε στην "Κορυφή του Κόσμου", μια εμπειρία αξέχαστη και μοναδική που δεν πρέπει να χάσετε



DUBAI MIRACLE GARDEN **'Must Do!'**

Επισκεφθείτε το μοναδικό και υπέροχο πραγματικά DUBAIMIRACLEGARDENS. Εδώ θα δείτε πάνω από 45 εκατομμύρια ανθισμένα λουλούδια σε μοναδικές κατασκευές , σχήματα και χρώματα με 45 διαφορετικές ποικιλίες Όλα αυτά και άλλα πολλά μπορείτε να απολαύσετε κάτω από τους 5 τεράστιους θόλους με τα χιλιάδες κρεμαστά καλάθια λουλουδιών , πίνοντας ένα κοκτέιλ φρούτων, καφέ η τρώγοντας ένα σνακ να χαλαρώσετε και να χαθείτε μέσα σε αυτό το εκπληκτικό περιβάλλον



LEGOLAND

Το πάρκο LEGOLAND στο Ντουμπάι είναι για οικογένειες με παιδιά ηλικίας 2-12. Διαθέτει πάνω από 40 διαδραστικές βόλτες, 15.000 LEGO δομές και μοντέλα κατασκευασμένα από πάνω από 60 εκατομμύρια τούβλα LEGO. Δίπλα στη LEGOLAND βρίσκεται το LEGOLANDWATERPARK και αυτό σχεδιασμένο ειδικά για παιδιά ηλικίας 2-12 και τις οικογένειές τους με πάνω από 20 νεροτσουλήθρες και μοναδικά αξιοθέατα.



BOLLYWOOD PARK

Το πρώτο θεματικό πάρκο στον κόσμο αφιερωμένο στο Bollywood γεμάτο με δράση, περιπέτεια, ρομαντισμό, κωμωδία, μουσική, χορό, τη γεύση και το συναίσθημα του Bollywood στυλ. Μια γιορτή της βιομηχανίας ταινιών της Βομβάης σε 5 ζώνες εμπνευσμένο από Bollywood.



MALL OF EMIRATES – ΧΙΟΝΟΔΡΟΜΙΚΟ ΚΕΝΤΡΟ ΝΤΟΥΜΠΑΙ

Στο φημισμένο εμπορικό κέντρο Emirates Mall κατασκευάστηκε το πρώτο κλειστό χιονοδρομικό κέντρο στην Μέση Ανατολή. Επισκεφθείτε το και κάντε σκι μόνοι σας ή με δάσκαλο, διασκεδάστε με την Snow Bullet ή ακόμα δείτε από κοντά και ταΐσετε πιγκουίνους!



DUBAI OPERA **'Must Do!'**

Δίπλα στο πιο ψηλό ουρανοξύστη του κόσμου, τον Μπουρζ Καλίφα άνοιξε η πρώτη Όπερα του Ντουμπάι. Το κτίριο είναι εμπνευσμένο από τις παραδοσιακές βάρκες «dhow» των Αράβων και στεγάζει ένα πολυμορφικό αμφιθέατρο 2.000 θέσεων. Φιλοξενώντας από κλασικά κονσέρτα μέχρι μιούζικαλ, η Όπερα του Ντουμπάι φιλοδοξεί να γίνει το κορυφαίο καλλιτεχνικό κέντρο της Μέσης Ανατολής.



IMG WORLD OF ADVENTURE

Με έκταση όσο 28 γήπεδα ποδοσφαίρου το IMG Worlds of Adventure, είναι ένα από τα νεότερα θεματικά πάρκα του Ντουμπάι. Με τα υπερσύγχρονα τρενάκια θα γνωρίσετε όλους τους αγαπημένους σας χαρακτήρες Marvel και Cartoon Network σε πέντε θεματικές ζώνες. Μην χάσετε το Ben 10, Gumball, The Power puff Girls και Lazy Town καθώς και τους ήρωες Spider-Man, The Hulk, Iron Man, Thor .



ΚΟΛΥΜΠΙ ΜΕ ΔΕΛΦΙΝΙΑ – ΡΩΤΗΣΤΕ ΜΑΣ!!! ‘Must Do!’

Μπείτε στην πισίνα και νιώστε την μοναδική εμπειρία να βρίσκεστε στον ίδιο χώρο, να κολυμπήσετε και να βγείτε φωτογραφίες με τα πανέμορφα θαλάσσια θηλαστικά τα δελφίνια



ΝΕΟ..ΤΟ ΛΟΥΒΡΟ ΤΟΥ ΑΜΠΟΥ ΝΤΑΜΠΙ

Ο γάλλος αρχιτέκτονας Ζαν Νουβέλ που σχεδίασε την «πόλη-μουσείο», εμπνεύστηκε από τις παλιές αραβικές συνοικίες για να κατασκευάσει στο νησί Σααντιγιάντ αυτόν τον χώρο που περιλαμβάνει 55 λευκά κτίρια. Περιτριγυρισμένο από νερό από τρεις πλευρές, το μουσείο φιλοξενεί 600 έργα τέχνης. “Είναι κάτι παραπάνω από ένα μουσείο. Είναι ένα κέντρο ειρήνης, αποδοχής, φιλίας και εκπαίδευσης », δήλωσε στο Reuters ο Μοχάμεντ αλ Μουμπάρακ, πρόεδρος του τμήματος πολιτισμού και τουρισμού στο Αμπού Ντάμπι



DUBAI AQUARIUM - ΕΝΤΟΣ ΤΟΥ DUBAI MALL ‘Must Do!’

Βυθίστε τις αισθήσεις σας σε ένα περιβάλλον που χαρακτηρίζεται από έντονα χρώματα, εντυπωσιακή θαλάσσια ζωή και απίστευτες εμπειρίες. Το Dubai Aquarium στο Dubai Mall με το μεγαλύτερο παράθυρο σας δίνει την ευκαιρία να έρθετε πρόσωπο με πρόσωπο με περισσότερα από 33.000 υδρόβια πλάσματα όπως με το τεράστιο Sand Tiger καρχαρία, με σαλάχια κλπ.. Μια υποβρύχια περιπέτεια που υπόσχεται να είναι πραγματικά αξέχαστη



DUBAI FRAME ‘Must Do!’

Θεαματική θέα στο Ντουμπάι από το διάδρομο του Ντουμπάι Frame. Το Ντουμπάι εγκαινίασε την τελευταία ατραξιόν του: Μια γιγάντια κορνίζα που πλαισιώνει τις δυο αντίθετες όψεις της πόλης, τα ιστορικά της κτίρια και τα σύγχρονα κτίρια, το παλιό και το σύγχρονο Ντουμπάι.



LA PERLE DRAGONE SHOW ‘Must Do!’ Περιλαμβάνονται στο πακέτο εισιτηρια Θέσης SILVER**

Ένα μοναδικό υπερθέαμα από επαγγελματίες ακροβάτες σε ένα Σόου που πραγματικά κόβει την ανάσα , η παράσταση δημιουργήθηκε από τον θρυλικό Καλλιτεχνικό Διευθυντή, Franco Dragone, φημισμένο για το έργο του, μεταξύ των οποίων το Le Rêve στο Λας Βέγκας και το The House of Dancing Water στο Μακάο. Το La Perle διαθέτει μια εκπληκτική συγχώνευση εντυπωσιακών καλλιτεχνικών παραστάσεων, εικόνων και τεχνολογίας , επηρεάζεται από την πλούσια κουλτούρα, το ζωντανό παρόν και το φιλόδοξο μέλλον του Ντουμπάι, με εντυπωσιακά ακροβατικά και ειδικά εφέ που θα αφήσουν τους θεατές άφωνους.



DUBAI SKYDIVE

Το skydive είναι ο γρηγορότερος και ευκολότερος τρόπος για να ζήσετε τη συγκίνηση της ελεύθερης πτώσης με ταχύτητα πάνω από 120 μίλια την ώρα, ενώ πραγματοποιείται με ασφάλεια με έναν από τους έμπειρους και εξειδικευμένους εκπαιδευτές . Οι λάτρεις της αδρεναλίνης μπορούν να ζήσουν αυτήν την περιπέτεια στις δύο τοποθεσίες μας παγκόσμιας κλάσης, το Palm Dropzone και το Desert Dropzone. Κάθε πελάτης που αγοράζει ένα πακέτο σε οποιαδήποτε από τις τοποθεσίες μας θα λαμβάνει φωτογραφίες και το τυπικό επεξεργασμένο βίντεο της εμπειρίας του σε μια μονάδα USB μία ώρα μετά την ολοκλήρωση του skydive .



GYROCOPTER FLIGHT

Κάντε μια ιδιωτική πτήση πάνω από τους εμβληματικούς τόπους του Ντουμπάι! Αν ψάχνετε για μια συναρπαστική εμπειρία που βρίσκεται πιο κοντά στο έδαφος, κάντε πτήση με το Skyhub's Gyrocopter. Το διαθέσιμο, μοναδικό αεροσκάφος προσφέρει μια αποκλειστική εμπειρία στα 1.500 πόδια, καθώς πετάτε με έναν από τους αξιόπιστους πιλότους. Το βασικό πακέτο περιλαμβάνει πτήση 20 λεπτών. Οι εικόνες και το επεξεργασμένο βίντεο της εμπειρίας σας είναι δωρεάν. Επικοινωνήστε απευθείας με την ομάδα για να κλείσετε την πτήση σας!



ΒΟΛΤΑ ΜΕ ΕΛΙΚΟΠΤΕΡΟ ΣΤΟ ΝΤΟΥΜΠΑΙ

Απολαύστε εκπληκτική θέα στα αξιοθέατα της πόλης από ψηλά σε μια αξέχαστη εμπειρία πτήση με ελικόπτερο. Αποτυπώστε ανεμπόδιστη, πανοραμική θέα των πρωτοποριακών δομών του Ντουμπάι. Θαυμάστε το ψηλότερο κτίριο στον κόσμο από ψηλά καθώς πλησιάζετε στο Burj Khalifa. Περιηγηθείτε στις παραλίες του Ντουμπάι και δείτε την ιστιοπλοϊκή δομή του Burj Al Arab από διαφορετική οπτική γωνία.



ΠΤΗΣΗ ΜΕ ΑΕΡΟΣΤΑΤΟ ΣΤΗΝ ΕΡΗΜΟ ΤΟΥ ΝΤΟΥΜΠΑΙ

Η περιπέτεια με αερόστατο ξεκινά νωρίς το πρωί, όταν και θα μεταφερθείτε στην έρημο Margham για αναψυκτικό και ενημέρωση από τον πιλότο. Στη συνέχεια, θα πετάξετε πάνω από τους κόκκινους αμμόλοφους της ερήμου του Ντουμπάι και θα απολαύσετε την ανατολή του ηλίου από 4000 μέτρα πάνω από το έδαφος, απολαμβάνοντας τη μαγευτική θέα στο Dubai Desert Conservation Reserve και τη φυσική άγρια φύση. Μόλις προσγειωθείτε, θα οδηγηθείτε πίσω στην έρημο του Margham για να δροσιστείτε και να δείτε το Falcon Show και να απολαύσετε πρωινό σε αραβικό στιλ. Επιστροφή στο ξενοδοχείο σας όπου θα τελειώσει η περιήγησή σας.



Για τις προαιρετικές δραστηριότητες σας, έχουμε ειδικές ΕΚΠΤΩΤΙΚΕΣ τιμές αποκλειστικά και μόνο για εσάς.

Λέοντος Σοφού 8 54625 Θεσσαλονίκη
 Τηλ. 2310545994, 2310546937, Fax: 2310546937
www.meltravel.gr E-mail: meltravel@meltravel.gr
 ΜΗ.Τ.Ε 09.33.Ε.60.00.00930.00