

DUBAI

ΤΙΜΟΚΑΤΑΛΟΓΟΣ ΚΑΛΟΚΑΙΡΙ 2022

ΗΝΩΜΕΝΑ ΑΡΑΒΙΚΑ ΕΜΙΡΑΤΑ

ΝΤΟΥΜΠΑΙ

ΜΕ ΤΟΥΣ ΕΙΔΙΚΟΥΣ

20 χρόνια Εμπειρίας & Εξειδίκευσης



ΕΜΠΕΙΡΟΙ ΕΛΛΗΝΕΣ
ΔΙΠΛΩΜΑΤΟΥΧΟΙ
ΞΕΝΑΓΟΙ

ΕΠΙΠΛΕΟΝ
ΑΣΦΑΛΕΙΑ
COVID-19

ΑΝΑΧΩΡΗΣΕΙΣ ΑΠΟ ΑΘΗΝΑ & ΘΕΣΣΑΛΟΝΙΚΗ

ΑΠΟΚΛΕΙΣΤΙΚΑ ΜΕ ΚΕΝΤΡΙΚΑ *ΝΕΑ* LUXURY ΞΕΝΟΔΟΧΕΙΑ

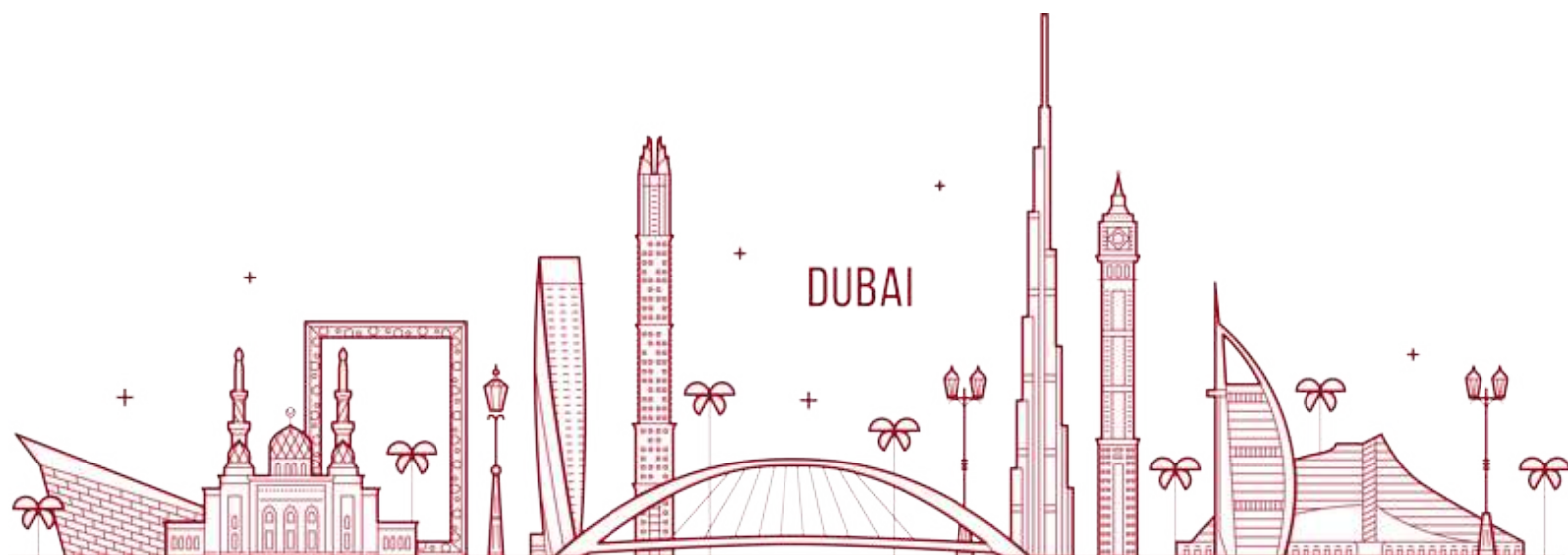

Γιατί να ταξιδέψετε μαζί μας

- ✓ Ειδικοί στους Αραβικούς προορισμούς με Βαθιά γνώση και εμπειρία
- ✓ Μικρά Γκρουπ 10-12 ατόμων
- ✓ Τα πιο Πλούσια και ανανεωμένα προγράμματα 'All Inclusive Excursions'
- ✓ Νέα πολυτελή και κεντρικά ξενοδοχεία , ώστε η διαμονή να είναι ευχάριστη εμπειρία
- ✓ Μοναδικές προτάσεις για αξέχαστες εμπειρίες στο Ντουμπάι
- ✓ Αναλυτικό ενημερωτικό υλικό του προορισμού και χάρτες
- ✓ Πολλές εκπλήξεις και επιπλέον παροχές σε ταξίδια νεόνυμφων ανανέωση όρκων , γενεθλίων και άλλων ειδικών περιστάσεων. (ισχύει με ενημέρωση μας κατά την κράτηση)
- ✓ Φροντίδα ειδικών αιτημάτων – Vegan , vegetarian , gluten free , Αλλεργίες , smoking or non-smoking rooms .. Αυστηρή τήρηση και συνεχής επίβλεψη όλων των μέτρων προστασίας στον προορισμό , καθ' όλη την διάρκεια του ταξιδιού
- ✓ 24ώρες χρήση τηλεφωνικού αριθμού έκτακτης ανάγκης. Είμαστε μαζί σας από την πρώτη ημέρα του ταξιδιού έως την τελευταία μέσω Τηλεφώνου , Viber ,Skype WhatsApp, Messenger

MELtravel

Λέοντος Σοφού 8 54625 Θεσσαλονίκη
Τηλ. 2310545994,2310546937, Fax: 2310546937
www.meltravel.gr E-mail: meltravel@meltravel.gr
ΜΗ.Τ.Ε 09.33.Ε.60.00.00930.00



ΓΕΝΙΚΟΣ ΤΙΜΟΚΑΤΑΛΟΓΟΣ ΚΑΛΟΚΑΙΡΙ 2022

ΑΝΑΧΩΡΗΣΕΙΣ ΑΠΟ ΑΘΗΝΑ				
ΠΡΟΓΡΑΜΜΑΤΑ / ΑΝΑΧΩΡΗΣΕΙΣ 09,16,23,30/06,07,14,21/07,04,11 25/08/22 & 01, 08, 15, 22/09/22	ΞΕΝΟΔΟΧΕΙΑ	ETIHAD AIRLINES	EMIRATES AIRLINES	ΔΙΑΦΟΡΑ ΜΟΝΟ ΚΛΙΝΟΥ
		ΤΙΜΗ Α/Α ΔΙΚΛΙΝΟ		
6 ΗΜΕΡΟ/ 5 ΝΥΧΤΕΣ LUX Εκδρομές: - ΜΕΤΑΦΟΡΕΣ + 5 ΔΙΑΝ/ΣΕΙΣ - ΕΛΛΗΝΟΦΩΝΗ ΞΕΝΑΓΗΣΗ ΝΤΟΥΜΠΑΙ, ΤΖΟΥΜΕΙΡΑ / ΕΠΙΣΚΕΨΗ ΣΤΗΝ MADINAT JUMEIRAH ΜΕ ΓΕΥΜΑ - ΣΑΦΑΡΙ ΜΕ JEEP 4 X 4 & ΧΟΡΟ ΤΗΣ ΚΟΙΛΙΑΣ, ΔΕΙΠΝΟ + ΒΟΛΤΑ ΜΕ ΚΑΜΗΛΕΣ - SAND BOARD – SKI Στην έρημο *Δυνατότητα βόλτα με γουρούνες στην έρημο **Δυνατότητα εκδρομής στο Αμπού Ντάμπι	ALOFT HOTEL DEIRA/PARK REGIS HOTEL BUSINESS 4* SUP	470 €	630€	175€
	RADISSON BLU HOTEL CANAL VIEW/WATERFRONT 5*LX	560 €	720€	225€
	25 HOURS HOTEL ONE CENTRAL 5* LUX 'NEW' (Με θέα το Μουσείο του Μέλλοντος)	590€	750€	240€
	SLS HOTEL 5* LUXURY HOTEL	880€	1040€	475€
6 ΗΜΕΡΟ/ 5 ΝΥΧΤΕΣ 'ALL INCLUSIVE Excursions' 'NEW' Εκδρομές: - ΜΕΤΑΦΟΡΕΣ + 5 ΔΙΑΝ/ΣΕΙΣ - ΕΛΛΗΝΟΦΩΝΗ ΞΕΝΑΓΗΣΗ ΝΤΟΥΜΠΑΙ, ΤΖΟΥΜΕΙΡΑ / ΕΠΙΣΚΕΨΗ ΣΤΗΝ MADINAT JUMEIRAH ΜΕ ΓΕΥΜΑ - ΣΑΦΑΡΙ ΜΕ JEEP 4 X 4 & ΧΟΡΟ ΤΗΣ ΚΟΙΛΙΑΣ, ΔΕΙΠΝΟ + ΒΟΛΤΑ ΜΕ ΚΑΜΗΛΕΣ - SAND BOARD – SKI Στην έρημο *Δυνατότητα βόλτα με γουρούνες στην έρημο - Παραδοσιακές αγορές, παζάρια - Μουσείο Καφέ - LA PERLE DRAGON SHOW (Καλλιτεχνικό υπερθέαμα!) - BURJ KHALIFA 124/125 & AQUARIUM - SKY OSBERVATORY SLIDE NEW TOP !!! **Δυνατότητα εκδρομής στο Αμπού Ντάμπι	ALOFT HOTEL DEIRA/PARK REGIS HOTEL BUSINESS 4* SUP	710€	875€	175€
	RADISSON BLU HOTEL CANAL VIEW/WATERFRONT 5*LX	799€	965€	225€
	25 HOURS HOTEL ONE CENTRAL 5* LUX 'NEW' (Με θέα το Μουσείο του Μέλλοντος)	830€	995€	240€
	SLS HOTEL 5* LUXURY HOTEL	1125€	1290€	475€

Παιδική έκπτωση - 110 ευρώ (μοιραζόμενο δωμάτιο με 2 γονείς)

MELtravel

Λέοντος Σοφού 8 54625 Θεσσαλονίκη
 Τηλ. 2310545994, 2310546937, Fax: 2310546937
www.meltravel.gr E-mail: meltravel@meltravel.gr
 ΜΗ.Τ.Ε 09.33.Ε.60.00.00930.00

ΓΕΝΙΚΟΣ ΤΙΜΟΚΑΤΑΛΟΓΟΣ ΚΑΛΟΚΑΙΡΙ 2022

ΑΝΑΧΩΡΗΣΕΙΣ ΑΠΟ ΑΘΗΝΑ				
ΠΡΟΓΡΑΜΜΑΤΑ / ΑΝΑΧΩΡΗΣΕΙΣ 09,16,23,30/06,07,14,21/07,04,11, 25/08/22 & 01, 08, 15, 22/09/22	ΞΕΝΟΔΟΧΕΙΑ	ETIHAD AIRLINES	EMIRATES AIRLINES	ΔΙΑΦΟΡΑ ΜΟΝΟ ΚΛΙΝΟΥ
		ΤΙΜΗ Α/Α ΔΙΚΛΙΝΟ		
<p style="text-align: center;">8 ΗΜΕΡΟ/ 7 ΝΥΧΤΕΣ 'ALL INCLUSIVE Excursions' 'NEW' Εκδρομές:</p> <ul style="list-style-type: none"> - ΜΕΤΑΦΟΡΕΣ + 7 ΔΙΑΝ/ΣΕΙΣ - ΕΛΛΗΝΟΦΩΝΗ ΞΕΝΑΓΗΣΗ ΝΤΟΥΜΠΑΙ, ΤΖΟΥΜΕΙΡΑ / ΕΠΙΣΚΕΨΗ ΣΤΗΝ MADINAT JUMEIRAH ΜΕ ΓΕΥΜΑ -ΣΑΦΑΡΙ ΜΕ JEEP 4 Χ 4 &ΧΟΡΟ ΤΗΣ ΚΟΙΛΙΑΣ, ΔΕΙΠΝΟ + ΒΟΛΤΑ ΜΕ ΚΑΜΗΛΕΣ — SAND BOARD – SKI Στην έρημο *Δυνατότητα βόλτα με γουρούνες στην έρημο - Παραδοσιακές αγορές, παζάρια - Μουσείο Καφέ - FRAME (Χρυσή Κορνίζα) - LA PERLE DRAGON SHOW (Καλλιτεχνικό υπερθέαμα!) - BURJ KHALIFA 124/125 & AQUARIUM - SKY OSBERVATORY SLIDE NEW TOP !!! <p>*Δυνατότητα εκδρομής στο Αμπου Ντάμπι</p>	ALOFT HOTEL DEIRA/PARK REGIS HOTEL BUSINESS 4* SUP	725€	965€	235€
	RADISSON BLU HOTEL CANAL VIEW/WATERFRONT 5*LX	850€	1085€	299€
	25 HOURS HOTEL ONE CENTRAL 5* LUX 'NEW' (Με θέα το Μουσείο του Μέλλοντος)	890€	1130€	340€
	SLS HOTEL 5* LUXURY HOTEL	1305€	1540€	655€

Παιδική έκπτωση - 110 ευρώ (μοιραζόμενο δωμάτιο με 2 γονείς)

ΑΝΑΧΩΡΗΣΗ ΑΠΟ ΘΕΣΣΑΛΟΝΙΚΗ ΜΕ TURKISH – 8 ΗΜΕΡΟ ALL INCLUSIVE				
ΠΡΟΓΡΑΜΜΑΤΑ / ΑΝΑΧΩΡΗΣΕΙΣ 09,16,23,30/06,07,14,21/07,04,11, 25/08/22 & 01, 08, 15, 22/09/22	ΞΕΝΟΔΟΧΕΙΑ	TURKISH AIRLINES	ΔΙΑΦΟΡΑ ΜΟΝΟΚΛΙΝΟΥ	ΕΠΙΠΛΕΟΝ ΝΥΧΤΑ
		<p style="text-align: center;">6 ΗΜΕΡΟ/ 4 ΝΥΧΤΕΣ 'ALL INCLUSIVE Excursions' 'NEW' Εκδρομές:</p> <ul style="list-style-type: none"> - ΜΕΤΑΦΟΡΕΣ + 4 ΔΙΑΝ/ΣΕΙΣ - ΕΛΛΗΝΟΦΩΝΗ ΞΕΝΑΓΗΣΗ ΝΤΟΥΜΠΑΙ, ΤΖΟΥΜΕΙΡΑ / ΕΠΙΣΚΕΨΗ ΣΤΗΝ MADINAT JUMEIRAH ΜΕ ΓΕΥΜΑ -ΣΑΦΑΡΙ ΜΕ JEEP 4 Χ 4 &ΧΟΡΟ ΤΗΣ ΚΟΙΛΙΑΣ, ΔΕΙΠΝΟ + ΒΟΛΤΑ ΜΕ ΚΑΜΗΛΕΣ — SAND BOARD – SKI Στην έρημο *Δυνατότητα βόλτα με γουρούνες στην έρημο - Παραδοσιακές αγορές, παζάρια - Μουσείο Καφέ <p>*Δυνατότητα εκδρομής στο Αμπου Ντάμπι</p>	ALOFT HOTEL DEIRA/PARK REGIS HOTEL BUSINESS 4* SUP	535€
RADISSON BLU HOTEL CANAL VIEW/WATERFRONT 5*LX	605€		180€	45€
25 HOURS HOTEL ONE CENTRAL 5* LUX 'NEW' (Με θέα το Μουσείο του Μέλλοντος)	630€		199€	50€
SLS HOTEL 5* LUXURY HOTEL	865€		380€	95€

**ΟΙΚΟΓΕΝΕΙΑ (2 ΕΝΗΛΙΚΕΣ + 2 ΠΑΙΔΙΑ έως 11,99 ετών)
ΟΙ ΤΙΜΕΣ ΕΙΝΑΙ ΤΕΛΙΚΕΣ ΜΕ ΤΟΥΣ ΦΟΡΟΥΣ**

Family Adventure ++KIDS NEW 6 ΗΜΕΡΟ/ 5 ΝΥΧΤΕΣ ΑΝΑΧΩΡΗΣΕΙΣ 09,16,23,30/06,07,14,21/07,04,11, 25/08/22 & 01, 08, 15, 22/09/22	ΞΕΝΟΔΟΧΕΙΑ	ETIHAD AIRLINES ΤΕΛΙΚΗ ΤΙΜΗ ΜΕ ΦΟΡΟΥΣ	EMIRATES ΤΕΛΙΚΗ ΤΙΜΗ ΜΕ ΦΟΡΟΥΣ
		Τιμή για 2 ενήλικες + 2 παιδιά	Τιμή για 2 ενήλικες + 2 παιδιά
5 ΝΥΧΤΕΣ σε LUXURY ΞΕΝΟΔΟΧΕΙΟ - ΕΛΛΗΝΟΦΩΝΗ ΞΕΝΑΓΗΣΗ ΝΤΟΥΜΠΑΙ, ΤΖΟΥΜΕΙΡΑ / ΕΠΙΣΚΕΨΗ ΣΤΗΝ MADINAT JUMEIRAH ΜΕ ΓΕΥΜΑ -ΣΑΦΑΡΙ ΜΕ JEEP 4 X 4 &ΧΟΡΟ ΤΗΣ ΚΟΙΛΙΑΣ, ΔΕΙΠΝΟ + ΒΟΛΤΑ ΜΕ ΚΑΜΗΛΕΣ AQUAVENTURE WATERPARK & LOST CHAMBERS DUBAI PARKS (1 day 2 parks) LEGOLAND WATERPARK + MOTIONGATE OR BOLLYWOOD	GULF COURT/PARK REGIS HOTEL BUSINESS 4* SUP	4080 € ΟΙ ΦΟΡΟΙ ΠΕΡΙΛΑΜΒΑΝΟΝΤΑΙ	5225€ ΟΙ ΦΟΡΟΙ ΠΕΡΙΛΑΜΒΑΝΟΝΤΑΙ
	RADISSON BLU HOTEL CANAL VIEW/WATERFRONT 5*LX	4340 € ΟΙ ΦΟΡΟΙ ΠΕΡΙΛΑΜΒΑΝΟΝΤΑΙ	5490€ ΟΙ ΦΟΡΟΙ ΠΕΡΙΛΑΜΒΑΝΟΝΤΑΙ

**ΟΙΚΟΓΕΝΕΙΑ (2 ΕΝΗΛΙΚΕΣ + 3 ΠΑΙΔΙΑ έως 11,99 ετών)
ΟΙ ΤΙΜΕΣ ΕΙΝΑΙ ΤΕΛΙΚΕΣ ΜΕ ΤΟΥΣ ΦΟΡΟΥΣ**

Family Adventure ++KIDS NEW 6 ΗΜΕΡΟ/ 5 ΝΥΧΤΕΣ ΑΝΑΧΩΡΗΣΕΙΣ 09,16,23,30/06,07,14,21/07,04,11, 25/08/22 & 01, 08, 15, 22/09/22	ΞΕΝΟΔΟΧΕΙΑ	ETIHAD AIRLINES ΤΕΛΙΚΗ ΤΙΜΗ ΜΕ ΦΟΡΟΥΣ	EMIRATES ΤΕΛΙΚΗ ΤΙΜΗ ΜΕ ΦΟΡΟΥΣ
		Τιμή για 2 ενήλικες + 3 παιδιά	Τιμή για 2 ενήλικες + 3 παιδιά
5 ΝΥΧΤΕΣ σε LUXURY ΞΕΝΟΔΟΧΕΙΟ - ΕΛΛΗΝΟΦΩΝΗ ΞΕΝΑΓΗΣΗ ΝΤΟΥΜΠΑΙ, ΤΖΟΥΜΕΙΡΑ / ΕΠΙΣΚΕΨΗ ΣΤΗΝ MADINAT JUMEIRAH ΜΕ ΓΕΥΜΑ -ΣΑΦΑΡΙ ΜΕ JEEP 4 X 4 &ΧΟΡΟ ΤΗΣ ΚΟΙΛΙΑΣ, ΔΕΙΠΝΟ + ΒΟΛΤΑ ΜΕ ΚΑΜΗΛΕΣ AQUAVENTURE WATERPARK & LOST CHAMBERS DUBAI PARKS (1 day 2 parks) LEGOLAND WATERPARK + MOTIONGATE OR BOLLYWOOD	GULF COURT/PARK REGIS HOTEL BUSINESS 4* SUP	4920€ ΟΙ ΦΟΡΟΙ ΠΕΡΙΛΑΜΒΑΝΟΝΤΑΙ	6340€ ΟΙ ΦΟΡΟΙ ΠΕΡΙΛΑΜΒΑΝΟΝΤΑΙ
	RADISSON BLU HOTEL CANAL VIEW/WATERFRONT 5*LX	5250€ ΟΙ ΦΟΡΟΙ ΠΕΡΙΛΑΜΒΑΝΟΝΤΑΙ	6670€ ΟΙ ΦΟΡΟΙ ΠΕΡΙΛΑΜΒΑΝΟΝΤΑΙ

MELtravel

Λέοντος Σοφού 8 54625 Θεσσαλονίκη
 Τηλ. 2310545994,2310546937, Fax: 2310546937
www.meltravel.gr E-mail: meltravel@meltravel.gr
 ΜΗ.Τ.Ε 09.33.Ε.60.00.00930.00

Περιλαμβάνονται

- Αεροπορικά εισιτήρια με την Emirates (25K) + και χειραποσκευή (7 K) / Etihad Airlines χειραποσκευή (6K) + Βαλίτσα (23K)
- Διαμονή με πλούσιο πρωινό
- Μεταφορές από και προς το αεροδρόμιο
- Πλήρες Ξενάγηση το Παλιό και το Μοντέρνο Ντουμπάι Και πλούσιο Γεύμα
- Είσοδοι σε μουσεία κατά την ξενάγηση του Ντουμπάι & Νερό κατά τη διάρκεια της ξενάγησης
- Εισιτήρια LA PERLE DRAGONE SHOW – * 'ALL INCLUSIVE' 8 ΗΜΕΡΕΣ
- Παραδοσιακές αγορές, παζάρια - Μουσείο Καφέ
- SKY OBSERVATORY SLIDE 'ALL INCLUSIVE' 6/ 8 ΗΜΕΡΕΣ
- BURJ KHALIFA 124/125& AQUARIUM * 'ALL INCLUSIVE' 6/8 ΗΜΕΡΕΣ
- Πρόταση για ποτό με τον αρχηγό σας με θέα το Burj Al Arab
- Σαφάρι στους αμμόλοφους
- Βόλτα με καραβάνι με καμήλες 20- 30ΛΕΠΤΑ στην έρημο, ιδανικό για Instagram Posts *ΕΠΙΠΛΕΟΝ ΚΟΣΤΟΣ
Επιλογή Quad Bike (Γουρούνες για 2 άτομα/ 1 άτομο) για μεγαλύτερη απόλαυση και αδρεναλίνη στην έρημο * **ΕΠΙΠΛΕΟΝ ΚΟΣΤΟΣ**
Σόου – παραδοσιακό Χορό της κοιλιάς Πλούσιο δείπνο BARBEQUE με αναψυκτικό (εκτός περίοδο Ραμαζανιού)
- Ταξιδιωτική ασφάλεια και επιπλέον ασφάλεια Covid -19 Emirates Airlines
- Ενημερωτικά έντυπα
- Έμπειρος Έλληνας Πιστοποιημένος διπλωματούχος ξεναγός με 15 χρόνια εμπειρία! Υπηρεσίες τοπικών αντιπροσώπων μας
- 24ώρες χρήση τηλεφώνου έκτακτης ανάγκης. Είμαστε μαζί σας από την πρώτη ημέρα του ταξιδιού έως την τελευταία.
- Ειδικές Τιμές για τα αξιοθέατα και εκπτώσεις για τα Εμπορικά κέντρα αποκλειστικά για εσάς!
- Ο πιο πλήρης - Νέος Ταξιδιωτικός οδηγός Ντουμπάι !

ΝΕΑ ΥΠΗΡΕΣΙΑ - ΑΤΟΜΙΚΟ ΣΑΦΑΡΙ (ΠΡΙΒΕ)

Αν θέλετε μπορείτε ΕΠΙΠΛΕΟΝ να επιλέξετε την νέα υπηρεσία μας , το 'Private Safari " αποκλειστικά για εσάς στην έρημο με υπέροχες εκπλήξεις!!!

Περιλαμβάνει:

Αποκλειστική πριβέ μεταφορά από το ξενοδοχείο



- Σαφάρι στους αμμόλοφους
- Βόλτα με καραβάνι με καμήλες στην έρημο, ιδανικό για Instagram Posts**
- Επιλογή Quad Bike (Γουρούνες για 2 άτομα/ 1 άτομο) για μεγαλύτερη απόλαυση και αδρεναλίνη στην έρημο
- Σόου – παραδοσιακό Χορό της κοιλιάς**
- Πλούσιο δείπνο BARBEQUE με αναψυκτικό
- Λιγότερο συνωστισμό

*****ΡΩΤΗΣΤΕ ΜΑΣ ΓΙΑ ΑΥΤΗ ΤΗΝ ΥΠΗΡΕΣΙΑ*****

Δεν Περιλαμβάνονται

- * Φόροι αεροδρομίων & επίταυλος καυσίμων & φιλοδωρήματα395 €
***** Στα οικογενειακά πακέτα (Family Adventure ++KIDS) οι τιμές είναι τελικές με τους φόρους**
- * Δημοτικά Τέλη Ξενοδοχείου : περίπου 3€ για 3* , 4€ για 4* & 5€ για 5* κατηγορία ξενοδοχείου ανά δωμάτιο ανά βραδιά πληρωτέα απευθείας στα ξενοδοχεία/ Προσωπικά έξοδα

Πρόγραμμα πτήσεων

	Πτήση	Δρομολόγιο	Αναχώρηση	Άφιξη
	EK 210	Αθήνα Ντουμπάι	18.05	23.35
	EK 209	Ντουμπάι Αθήνα	16.20	20.25
	EY090	Αθήνα -Αμπού Ντάμπι Αμπού Ντάμπι – Ντουμπάι (BUS)	13:25	19:05
	EY091	Ντουμπάι -Αμπού Ντάμπι (BUS) Αμπού Ντάμπι – Αθήνα	09:25	13:35
	TK1894	Θεσσαλονίκη Κωνσταντινούπολη	21:20	22:45
	TK762	Κωνσταντινούπολη Ντουμπάι	0040	0555
	TK759	Ντουμπάι Κωνσταντινούπολη	0740	1115
	TK1893	Κωνσταντινούπολη Θεσσαλονίκη	1905	2030

- ΕΣΩΤΕΡΙΚΗ ΠΤΗΣΗ AEGEAN /SKY EXPRESS ΑΠΟ/ΠΡΟΣ ΤΗΝ ΥΠΟΛΟΙΠΗ ΕΛΛΑΔΑ ΣΕ ΣΥΝΔΥΑΣΜΟ ΜΕ ΤΗΝ EMIRATES/ETIHAD* ΑΠΟ 120 €**
- Οι ώρες που αναγράφονται στους πίνακες είναι τοπικές ανά πόλη
- Οι αεροπορικές εταιρίες διατηρούν το δικαίωμα να αλλάξουν τις ώρες πτήσεων χωρίς προειδοποίηση
Νέες υπηρεσίες για την καλύτερη Ασφάλεια σου – Προτεραιότητα μας η Ασφάλεια !
- Μικρά γκρουπ έως 12 άτομα θα συμμετέχουν στα γκρουπ μας
- Διπλή θέση κενή στο πούλμαν για τις μετακινήσεις σας και τις εκδρομές σας. (Εκτός αν είναι οικογένεια)
- Μεγαλύτερη ευελιξία στους όρους των ακυρωτικών
- Εγγραφή με την ελάχιστη δυνατή προκαταβολή!** (Σας δίνουμε την δυνατότητα να κάνετε κράτηση με μικρή προκαταβολή και δυνατότητα μεταφοράς των εισιτηρίων σε περίπτωση διάγνωσης COVID σύμφωνα με τους όρους των αεροπορικών εταιριών)
- Πλήρης ταξιδιωτική ασφάλιση για Covid με επιπλέον κόστος 20€

Σημειώσεις Έκδοση ('Α) – 24/04/2022

- Οι τιμές είναι κατ' άτομο σε ευρώ – Η σειρά του προγράμματος μπορεί να αλλάξει χωρίς να παραληφθεί καμία επίσκεψη
- Σε όλα τα ξενοδοχεία μας προσφέρεται πλούσιο πρωινό
- Τα ξενοδοχεία μπορεί να αλλάξουν αλλά χωρίς αλλαγή κατηγορίας
- Οι τιμές είναι υπολογισμένες με τα σημερινά ισχύοντα ναύλα και φόρους αεροδρομίων . Η όποια διαφοροποίησή τους, επιβαρύνει τους πελάτες
- Δεν επιτρέπεται η συμμετοχή στο σαφάρι σε παιδιά ηλικίας κάτω των 6 ετών, σε ενήλικες άνω των 65 ετών και σε εγκύους
- Τα ξενοδοχεία ζητάνε πιστωτική κάρτα ή ένα ποσό συνήθως για εγγύηση με το check in.
- Η παραλαβή δωματίων γίνεται 15:00μμ και η παράδοση στις 12:00 το μεσημέρι
- ΔΙΑΦΟΡΑ ΩΡΑΣ: ΑΘΗΝΑ-ΝΤΟΥΜΠΑΪ 1 ΩΡΑ ΤΟ ΚΑΛΟΚΑΙΡΙ & 2 ΩΡΕΣ ΤΟ ΧΕΙΜΩΝΑ
- Οι τιμές συντάχθηκαν σύμφωνα με τις ισχύουσες Ισοτιμίες νομισμάτων.
- Κάθε νέα έκδοση του τιμοκατάλογου καταργεί τον προηγούμενο.
- ΤΟ ΤΡΙΚΛΙΝΟ ΔΩΜΑΤΙΟ ΕΙΝΑΙ ΣΕ ΟΛΑ ΤΑ ΞΕΝΟΔΟΧΕΙΑ ΔΩΜΑΤΙΟ ΜΕ 1 KING SIZE BED + 1 ΕΞΤΡΑ ΚΡΕΒΑΤΙ ΠΤΥΣΣΟΜΕΝΟ
- ΑΠΑΡΑΙΤΗΤΑ ΔΙΑΒΑΤΗΡΙΑ ΜΕ ΙΣΧΥ ΓΙΑ ΤΟΥΛΑΧΙΣΤΟΝ 6 ΜΗΝΕΣ ΜΕΤΑ ΤΟ ΤΑΞΙΔΙ
- Η ΕΥΘΥΝΗ ΚΑΙ ΜΕΡΙΜΝΑ ΓΙΑ ΤΗΝ ΙΣΧΥ ΤΩΝ ΔΙΑΒΑΤΗΡΙΩΝ ΕΙΝΑΙ ΑΠΟΚΛΕΙΣΤΙΚΑ ΤΩΝ ΤΑΞΙΔΙΩΤΩΝ
- Το γραφείο μας δεν ευθύνεται για αλλαγές στην νομοθεσία και τα πρωτόκολλα των κρατών ,που αφορούν τον COVID
- ΤΡΟΠΟΣ ΠΛΗΡΩΜΗΣ: ΠΡΟΚΑΤΑΒΟΛΗ 500 ΕΥΡΩ ΤΟ ΑΤΟΜΟ – ΕΞΟΦΛΗΣΗ 15 ΗΜΕΡΕΣ ΠΡΙΝ ΤΗΝ ΑΝΑΧΩΡΗΣΗ
- Η ΣΕΙΡΑ ΤΟΥ ΠΡΟΓΡΑΜΜΑΤΟΣ ΜΠΟΡΕΙ ΝΑ ΑΛΛΑΞΕΙ

Το ξέρετε ότι το Ντουμπάι βραβεύτηκε ως καλύτερος προορισμός στο Trip Advisor ?

Μην χάσετε για τους πιο τολμηρούς:

- Βόλτα με ελικόπτερο ή Αερόστατο
- Κατάδυση μέσα σε μοναδικό εστιατόριο
- Κολύμπησε με καρχαρίες
- Επίσκεψη στο μοναδικό Μουσείο του μέλλοντος
- Δοκίμασε ένα Burger από Καμήλα
- Μοναδικές αγορές μπαχαρικών, χαλιών
- Κάνε σκι και συνάντηση για φωτογραφία με τους πιγκουίνους
- Deep dive Dubai
- Aura sky pool μπάνιο με θέα τον Περσικό στην Ψηλότερη πισίνα

MELtravel

Λέοντος Σοφού 8 54625 Θεσσαλονίκη
Τηλ. 2310545994, 2310546937, Fax: 2310546937
www.meltravel.gr E-mail: meltravel@meltravel.gr
ΜΗ.Τ.Ε 09.33.Ε.60.00.00930.00

ΝΤΟΥΜΠΑΙ 6 ΗΜΕΡΕΣ LUX - 5 ΝΥΧΤΕΣ

Ενδεικτικό Πρόγραμμα

ΗΜΕΡΑ 1 - ΑΘΗΝΑ – ΝΤΟΥΜΠΑΙ Συγκέντρωση στο διεθνές αεροδρόμιο «Ελευθέριος Βενιζέλος» και απογείωση για το ταξίδι στο μαγευτικό Ντουμπάι (Dubai). Άφιξη, μεταφορά στο ξενοδοχείο και διανυκτέρευση.

ΗΜΕΡΑ 2 - ΝΤΟΥΜΠΑΙ – CITY TOUR - ΠΑΡΑΔΟΣΙΑΚΗ ΑΓΟΡΑ ΜΠΑΣΤΑΚΙΑ (BASTAKIYA – ΜΟΥΣΕΙΟ ΚΑΦΕ - ΑΓΟΡΑ ΥΦΑΣΜΑΤΩΝ – ΠΑΡΑΔΟΣΙΑΚΟ ΚΑΦΕ ΚΑΙ ΧΟΥΡΜΑΔΕΣ - BURJ KHALIFA 124,125° (όροφος) – AQUARIUM

Μετά το πρωινό ξεκινάμε για να γνωρίσουμε το κοσμοπολίτικο και μαγευτικό Ντουμπάι. Θα γνωρίσετε την πόλη του Ντουμπάι με την μοναδική αρχιτεκτονική. Οι ερωτήσεις "Τι πρέπει να δω; Τι πρέπει να κάνω; Τι πρέπει να ξέρω" δεν θα σας απασχολήσουν καθόλου. Έχουμε ετοιμάσει ένα εκπληκτικό πρόγραμμα εκδρομής στο Ντουμπάι για εσάς που τα περιλαμβάνει όλα. Θα ξεκινήσουμε με το **λαογραφικό μουσείο** (εφόσον είναι ανοιχτό) που βρίσκεται στο **παλιό κάστρο Φαχίντι (Al Fahidi st.)**, περνώντας από την παραδοσιακή συνοικία **Μπαστακία (Bastakiya)**. Μοναδικά Σούκ, Παζάρια με χιλιάδες χρώματα, αρώματα, αγορά υφασμάτων, **Επίσκεψη στο Μουσείο Καφέ**. Με το χαρακτηριστικό τοπικό **ταξί του Creek την Abra** θα περάσουμε στα πασίγνωστα παζάρια του Χρυσού και των Μπαχαρικών, που έρχονται όπως παλιά από διάφορες χώρες της Ανατολής. Χρόνος ελεύθερος. Συνεχίζουμε την ξενάγησή μας με την περιοχή της **Τζουμέιρα (Jumeirah)**, με τις μονοκατοικίες και την μοναδική της παραλία. Περνώντας τη Λεωφόρο του **Σείχη Ζάιεντ (Sheikh Zayed)**, το δρόμο όπου είναι μαζεμένοι περίπου 250 ουρανοξύστες, κατευθυνόμαστε στο **Τζαμί της Τζουμέιρα (Jumeirah Mosque)** όπου θα κάνουμε μία στάση για φωτογραφίες εξωτερικά και κατόπιν στο ξενοδοχείο σύμβολο του Ντουμπάι στο **Burj Al Arab**. Στη συνέχεια ακολουθεί η επίσκεψη στο νησί **Palm Island** το νησί φοίνικα που έχει χτιστεί μέσα στην Θάλασσα. Ενδιάμεσα θα υπάρχει και στάση για φωτογραφίες στο ξενοδοχείο των αστέρων το **Atlantis the Palm**. Στην επιστροφή θα επισκεφτούμε την **μοναδική Μαντρίν Τζουμέιρα (Madinat Jumeirah)** τη διάσημη «**Βενετία**» των Αραβικών Εμιράτων. Στη Madinat Jumeirah μπορείτε να κάνετε την βόλτα σας στα μαγαζιά λαϊκής τέχνης και να αγοράσετε αναμνηστικά για το Ντουμπάι. **ΝΤΟΥΜΠΑΙ ΨΩΝΙΑ συνεχίζουμε την ξενάγησή...** Η ώρα για τα ψώνια στο Ντουμπάι έφτασε, περνώντας από το παλάτι του Σείχη κατευθυνόμαστε στο **Dubai Mall** για τις αγορές σας. Επίσης θα δείτε κοντά τα **μεγαλύτερα σιντριβάνια του κόσμου** που χορεύουν υπό τους ήχους της μουσικής, μπροστά στον υψηλότερο ουρανοξύστη του κόσμου Burj Khalifa.

BURJ KHALIFA 124,125° (όροφος) – AQUARIUM Για όσους επιθυμούν θα επισκεφτούμε το **ψηλότερο κτίριο του κόσμου με ύψος 828 μέτρα** και θα μάθουμε την ιστορία και τα στάδια κατασκευής του. Θα έχετε την ευκαιρία να μπειτε στο **γρηγορότερο ασανσέρ (65χλμ/ώρα)**, να **ανεβείτε στα παρατηρητήρια 124-125** και να θαυμάσετε την ομορφότερη θέα του περσικού κόλπου και των Αραβικών Εμιράτων **(Η είσοδος δεν περιλαμβάνεται)**. Αμέσως μετά ακολουθεί η επίσκεψη στο **Dubai Mall** το μεγαλύτερο εμπορικό κέντρο στον κόσμο Εκεί μπορείτε να φωτογραφηθείτε στο **Dubai Aquarium** το **ενυδρείο με το μεγαλύτερο παράθυρο**. Σας δίνεται μάλιστα η ευκαιρία να έρθετε πρόσωπο με πρόσωπο με περισσότερα από **33.000 υδρόβια πλάσματα** όπως με το **τεράστιο Sand Tiger** καρχαρία, με **σαλάχια κλπ**. Μια υποβρύχια περιπέτεια που υπόσχεται να είναι πραγματικά αξέχαστη. **(Η είσοδος δεν περιλαμβάνεται)**.

ΗΜΕΡΑ 3 - ΕΡΗΜΟΣ ΣΑΦΑΡΙ ΜΕ JEEP 4X4 – ΒΟΛΤΑ ΜΕ ΚΑΜΗΛΕΣ ΚΑΡΑΒΑΝΙ ΣΤΗΝ ΕΡΗΜΟ - ΒΕΔΟΥΙΝΙΚΟ PARTY - Sand Board Δωρεάν (Σκι με σανίδα στην έρημο).

Μετά το πρωινό μας στο ξενοδοχείο, έχουμε χρόνο ελεύθερο. Νωρίς το μεσημέρι θα ξεκινήσουμε για μία μοναδική περιπέτεια στην έρημο με Jeep 4X4. Μετά από παιχνίδια με τα Jeep 4X4 στους αμμόλοφους και φωτογραφίες στο ηλιοβασιλέμα, θα καταλήξουμε σε Βεδουίνικες τέντες. Εκεί θα μας καλωσορίσουν σύμφωνα με την Αραβική φιλοξενία βεδουίνι, προσφέροντας μας παραδοσιακό τσάι και θα έχουμε την ευκαιρία να απολαύσουμε μια μικρή βόλτα με καμήλες. Το δείπνο απόψε θα είναι barbeque στην τέντα κάτω από τον ουρανό της ερήμου, όπου θα παρακολουθήσουμε παραδοσιακούς χορούς. Αργά το βράδυ θα επιστρέψουμε στο ξενοδοχείο μας για διανυκτέρευση.

ΗΜΕΡΑ 4 - ΝΤΟΥΜΠΑΪ - ΠΡΟΑΙΡΕΤΙΚΗ ΕΚΔΡΟΜΗ ΣΤΟ ΑΜΠΟΥ ΝΤΑΜΠΙ Με γεύμα και είσοδος στο Μουσείο του Λούβρου – Πρόταση για ποτό με τον αρχηγό σας με θέα το BURJ AL ARAB!

Μετά το πρωινό μας **Για όσους επιθυμούν προαιρετική** εκδρομή για το Αμπου Ντάμι, μετά από περίπου 2 ώρες και 190 χιλιόμετρα, θα φτάσουμε στον Αμπου Ντάμι, την πρωτεύουσα των Ηνωμένων Αραβικών Εμιράτων, το μεγαλύτερο και πλουσιότερο εμιράτο από τα 7 που αποτελούν τη χώρα. Θα κινηθούμε στο δρόμο του Σείχη Ζάιεντ και στην διαδρομή θα έχουμε την ευκαιρία να δούμε στα δεξιά μας την περιοχή Dubai Marina, την πιο καινούρια περιοχή στο Ντουμπάι με τους περισσότερους ουρανοξύστες και την περιοχή Jebel Ali που αποτελεί την βιομηχανική και κατασκευαστική ζώνη του Ντουμπάι. Εκεί βρίσκονται, το μεγαλύτερο μέχρι και σήμερα τεχνητό λιμάνι στο κόσμο, το **λιμάνι Jebel Ali**, το τεχνητό νησί του φοίνικα Jebel Ali και το καινούριο αεροδρόμιο (υπό κατασκευή) που θα είναι το μεγαλύτερο στον κόσμο. Μικρή στάση στη μέση της διαδρομής. Φτάνοντας Αμπου Ντάμι θα επισκεφτούμε και θα ξεναγηθούμε στο μεγαλοπρεπές **τζαμί του Σείχη Ζάιεντ** που είναι **φτιαγμένο όλο από μάρμαρο** και χρυσό, ενώ μέσα θα δούμε και το μεγαλύτερο μονοκόμματο χειροποίητο χαλί στον κόσμο. Από εκεί θα περάσουμε από την περιοχή **με τα 17 παλάτια των γιών του Σείχη Ζάιεντ** για να καταλήξουμε στο **παλάτι του Σείχη Χαλίφα**, τωρινού κυβερνήτη του Αμπου Ντάμι αλλά και προέδρου της χώρας. Περνώντας από το μεγαλοπρεπές **ξενοδοχείο 6 αστέρων Emirates Palace** που είναι κτισμένο με χρυσό, μάρμαρο, γρανίτη και αλάβαστρο σε όλους του τους χώρους (πηγαίνουμε για καφέ κατόπιν διαθεσιμότητας) καταλήγουμε στο μεγαλύτερο **εμπορικό κέντρο του Αμπου Ντάμι το Marina Mall** όπου θα έχουμε ελεύθερο χρόνο. Κατά το μεσημέρι αναχώρηση από το εμπορικό και θα καταλήξουμε για γεύμα σε πολυτελές επιλεγμένο εστιατόριο στο **Yas Island**. Στο Yas Island εκτός από την πίστα της Φόρμουλα 1 βρίσκεται και το **μεγαλύτερο πάρκο της Ferrari** με το γρηγορότερο τριανάκι στον κόσμο, καθώς και το **μουσείο της Ferrari**. Επιστροφή. **Το βράδυ πρόταση για ποτό σε ένα μαγευτικό BAR μαζί με τον αρχηγό σας με θέα το Burj Al Arab σε εξωτερικό χώρο!**

ΗΜΕΡΑ 5 - ΝΤΟΥΜΠΑΪ – ΕΛΕΥΘΕΡΗ ΗΜΕΡΑ – MALL OF EMIRATES (χιονοδρομικό) - (Μοναδική Εμπειρία με το MONORAIL Με θέα από ψηλά τον Φοίνικα!) - MONO RAIL - ΚΡΟΥΑΖΙΕΡΑ ΜΕ ΔΕΙΠΝΟ

Πρωινό στο ξενοδοχείο. Εμείς σας προτείνουμε τα παρακάτω, ολοκληρώνοντας τη μέρα σας με το να ζήσετε μια μοναδική εμπειρία, την Κρουαζιέρα στην Μαρίνα. Ξεκινάμε - με όσους το επιθυμούν- με την επίσκεψη μας στο **MALL OF EMIRATES**, όπου κι εκεί μπορείτε να χαθείτε στο πλήθος καταστημάτων και να κάνετε τις αγορές σας καθώς και να ζήσετε την εμπειρία του σκι στο **μοναδικό κλειστό χιονοδρομικό Κέντρο του κόσμου**. Πάρα πολλά καταστήματα, κομψά εστιατόρια και καφετέριες. Υπάρχουν τόσα πολλά εστιατόρια που σίγουρα θα βρείτε κάτι στα γούστα σας. Αμέσως μετά θα ξεκινήσει μια μαγευτική διαδρομή με το **Monorail** (Το Monorail είναι πολύ αργό αλλά έχει την ευκαιρία να απολαύσεις την διαδρομή και να δεις τα καλύτερα από ψηλά!) Μαγευτική διαδρομή **θα φτάσουμε στην κορυφή του φοίνικα με θέα τον αραβικό κόλπο** και το ATLANTIS THE PALM. Φωτογραφίες έξω στο **ATLANTIS THE PALM. Το Atlantis The Palm** επαναπροσδιορίζει τον όρο του τουριστικού θέρετρου. Βρίσκεται στην **ημικυκλική διαμόρφωση του τεχνητού νησιού Palm** και πολύ γρήγορα έγινε εμβληματικό σημείο του Ντουμπάι και **ένα από τα αξιοθέατα που πρέπει οπωσδήποτε να επισκέπτεται κάθε ταξιδιώτης**. Οι σουίτες κάτω από την επιφάνεια της θάλασσας, οι "στενές επαφές" με τα υδρόβια είδη, οι **τσουλήθρες του Aquaventure Waterpark**, η **μυστηριώδης αύρα του ενυδρείου Lost Chambers**, καθώς επίσης τα πολλά και διάφορα βραβευμένα μπαρ και εστιατόρια προμηνούν για ξεχωριστές στιγμές τις οποίες θα θαυμάσετε για όλη σας τη ζωή.

Στη συνέχεια θα αποχαιρετήσουμε την πόλη του Ντουμπάι κάνοντας (προαιρετικά) μια **κρουαζιέρα στην Μαρίνα** μέσα σε παραδοσιακό σκάφος (dhow) με φαγητό όπου μπορείτε να απολαύσετε το νυχτερινό Ντουμπάι λουσμένο στα φώτα. Επιστροφή στο ξενοδοχείο και διανυκτέρευση.

ΗΜΕΡΑ 6 - ΝΤΟΥΜΠΑΪ- ΑΝΑΧΩΡΗΣΗ ΓΙΑ ΑΘΗΝΑ Πρωινό και αναχώρηση από το ξενοδοχείο στο Ντουμπάι για το αεροδρόμιο και την επιστροφή μας στην Αθήνα. Το ταξίδι στο Ντουμπάι έφτασε στο τέλος του και εμείς επιστρέφουμε χαρούμενοι με τις καλύτερες αναμνήσεις από το υπέροχο ταξίδι μας.

LA PERLE DRAGONE SHOW 'Must Do!'**

Περιλαμβάνονται στο πακέτο 6/8 ημέρες 'All inclusive'

Ένα μοναδικό υπερθέαμα από επαγγελματίες ακροβάτες σε ένα Σόου που πραγματικά κόβει την ανάσα, η παράσταση δημιουργήθηκε από τον Θρυλικό Καλλιτεχνικό Διευθυντή, Franco Dragone, φημισμένο για το έργο του, μεταξύ των οποίων το Le Rêve στο Λας Βέγκας και το The House of Dancing Water στο Μακάο. **To La Perle διαθέτει μια εκπληκτική συγχώνευση εντυπωσιακών καλλιτεχνικών παραστάσεων, εικόνων και τεχνολογίας**, επηρεάζεται από την πλούσια κουλτούρα, το ζωντανό παρόν και το φιλόδοξο μέλλον του Ντουμπάι, με εντυπωσιακά ακροβατικά και ειδικά εφέ που θα αφήσουν τους θεατές άφωνους



BURJ KHALIFA – ON THE TOP OF THE WORLD 124-125-148 FLOOR 'Must Do!'

Περιλαμβάνονται στο πακέτο 6/8 ημέρες 'All inclusive'

Επισκεφθείτε το ψηλότερο κτίριο του κόσμου με ύψος 828 μέτρα και μάθετε την ιστορία και τα στάδια κατασκευής του. Μπείτε στο γρηγορότερο ασανσέρ (65χλμ/ώρα), ανεβείτε στα παρατηρητήρια 124-125 ή 148 και θαυμάστε την ομορφότερη θέα του περσικού κόλπου και των Αραβικών Εμιράτων. Απολαύστε αραβικό καφέ και φωτογραφηθείτε στην "Κορυφή του Κόσμου", μια εμπειρία αξέχαστη και μοναδική που δεν πρέπει να χάσετε



DUBAI MIRACLE GARDEN 'Must Do!' (δεν λειτουργεί τους καλοκαιρινούς μήνες)

Επισκεφθείτε το μοναδικό και υπέροχο πραγματικά DUBAIMIRACLEGARDENS. Εδώ θα δείτε πάνω από 45 εκατομμύρια ανθισμένα λουλούδια σε μοναδικές κατασκευές, σχήματα και χρώματα με 45 διαφορετικές ποικιλίες Όλα αυτά και άλλα πολλά μπορείτε να απολαύσετε κάτω από τους 5 τεράστιους θόλους με τα χιλιάδες κρεμαστά καλάθια λουλουδιών, πίνοντας ένα κοκτέιλ φρούτων, καφέ ή τρώγοντας ένα σνακ να χαλαρώσετε και να χαθείτε μέσα σε αυτό το εκπληκτικό περιβάλλον



LEGOLAND

Το πάρκο LEGOLAND στο Ντουμπάι είναι για οικογένειες με παιδιά ηλικίας 2-12. Διαθέτει πάνω από 40 διαδραστικές βόλτες, 15.000 LEGO δομές και μοντέλα κατασκευασμένα από πάνω από 60 εκατομμύρια τούβλα LEGO. Δίπλα στη LEGOLAND βρίσκεται το LEGOLANDWATERPARK και αυτό σχεδιασμένο ειδικά για παιδιά ηλικίας 2-12 και τις οικογένειές τους με πάνω από 20 νεροτσουλήθρες και μοναδικά αξιοθέατα.



BOLLYWOOD PARK

Το πρώτο θεματικό πάρκο στον κόσμο αφιερωμένο στο Bollywood γεμάτο με δράση, περιπέτεια, ρομαντισμό, κωμωδία, μουσική, χορό, τη γεύση και το συναίσθημα του Bollywood στυλ. Μια γιορτή της βιομηχανίας ταινιών της Βομβάης σε 5 ζώνες εμπνευσμένο από Bollywood.



MALL OF EMIRATES – ΧΙΟΝΟΔΡΟΜΙΚΟ ΚΕΝΤΡΟ ΝΤΟΥΜΠΑΙ

Στο φημισμένο εμπορικό κέντρο Emirates Mall κατασκευάστηκε το πρώτο κλειστό χιονοδρομικό κέντρο στην Μέση Ανατολή. Επισκεφτείτε το και κάντε σκι μόνοι σας ή με δάσκαλο, διασκεδάστε με την Snow Bullet ή ακόμα δείτε από κοντά και τσιΐσετε πιγκουίνους!



DUBAI OPERA **'Must Do!'**

Δίπλα στο πιο ψηλό ουρανοξύστη του κόσμου, τον Μπουρζ Καλίφα άνοιξε η πρώτη Όπερα του Ντουμπάι. Το κτίριο είναι εμπνευσμένο από τις παραδοσιακές βάρκες «dhow» των Αράβων και στεγάζει ένα πολυμορφικό αμφιθέατρο 2.000 θέσεων. Φιλοξενώντας από κλασικά κονσέρτα μέχρι μιούζικαλ, η Όπερα του Ντουμπάι φιλοδοξεί να γίνει το κορυφαίο καλλιτεχνικό κέντρο της Μέσης Ανατολής.



IMG WORLD OF ADVENTURE

Με έκταση όσο 28 γήπεδα ποδοσφαίρου το IMG Worlds of Adventure, είναι ένα από τα νεότερα θεματικά πάρκα του Ντουμπάι. Με τα υπερσύγχρονα τρενάκια θα γνωρίσετε όλους τους αγαπημένους σας χαρακτήρες Marvel και Cartoon Network σε πέντε θεματικές ζώνες. Μην χάσετε το Ben 10, Gumball, The Power puff Girls και Lazy Town καθώς και τους ήρωες Spider-Man, The Hulk, Iron Man, Thor .



ΚΟΛΥΜΠΙ ΜΕ ΔΕΛΦΙΝΙΑ – ΡΩΤΗΣΤΕ ΜΑΣ!!! **'Must Do!'**

Μπείτε στην πισίνα και νιώστε την μοναδική εμπειρία να βρίσκεστε στον ίδιο χώρο, να κολυμπήσετε και να βγείτε φωτογραφίες με τα πανέμορφα θαλάσσια θηλαστικά τα δελφίνια



ΝΕΟ..ΤΟ ΛΟΥΒΡΟ ΤΟΥ ΑΜΠΟΥ ΝΤΑΜΠΙ

Ο γάλλος αρχιτέκτονας Ζαν Νουβέλ που σχεδίασε την «πόλη-μουσείο», εμπνεύστηκε από τις παλιές αραβικές συνοικίες για να κατασκευάσει στο νησί Σααντιγιάντ αυτόν τον χώρο που περιλαμβάνει 55 λευκά κτίρια. Περιτριγυρισμένο από νερό από τρεις πλευρές, το μουσείο φιλοξενεί 600 έργα τέχνης. “Είναι κάτι παραπάνω από ένα μουσείο. Είναι ένα κέντρο ειρήνης, αποδοχής, φιλίας και εκπαίδευσης», δήλωσε στο Reuters ο Μοχάμεντ αλ Μουμπάρακ, πρόεδρος του τμήματος πολιτισμού και τουρισμού στο Αμπού Ντάμπι



DUBAI AQUARIUM - ΕΝΤΟΣ ΤΟΥ DUBAI MALL **'Must Do!'**

Περιλαμβάνονται στο πακέτο 6/8 ημέρες 'All inclusive'

Βυθίστε τις αισθήσεις σας σε ένα περιβάλλον που χαρακτηρίζεται από έντονα χρώματα, εντυπωσιακή θαλάσσια ζωή και απίστευτες εμπειρίες. Το Dubai Aquarium στο Dubai Mall με το μεγαλύτερο παράθυρο σας δίνει την ευκαιρία να έρθετε πρόσωπο με πρόσωπο με περισσότερα από 33.000 υδρόβια πλάσματα όπως με το τεράστιο Sand Tiger καρχαρία, με σαλάχια κλπ.. Μια υποβρύχια περιπέτεια που υπόσχεται να είναι πραγματικά αξέχαστη



DUBAI FRAME **'Must Do!'**

Περιλαμβάνονται στο πακέτο 8 ημέρες 'All inclusive'

Θεαματική θέα στο Ντουμπάι από το διάδρομο του Ντουμπάι Frame. Το Ντουμπάι εγκαινίασε την τελευταία ατραξιόν του: Μια γιγάντια κορνίζα που πλαισιώνει τις δυο αντίθετες όψεις της πόλης, τα ιστορικά της κτίρια και τα σύγχρονα κτίρια, το παλιό και το σύγχρονο Ντουμπάι.



DUBAI SKYDIVE

Το skydive είναι ο γρηγορότερος και ευκολότερος τρόπος για να ζήσετε τη συγκίνηση της ελεύθερης πτώσης με ταχύτητα πάνω από 120 μίλια την ώρα, ενώ πραγματοποιείται με ασφάλεια με έναν από τους έμπειρους και εξειδικευμένους εκπαιδευτές . Οι λάτρεις της αδρεναλίνης μπορούν να ζήσουν αυτήν την περιπέτεια στις δύο τοποθεσίες μας παγκόσμιας κλάσης, το Palm Dropzone και το Desert Dropzone. Κάθε πελάτης που αγοράζει ένα πακέτο σε οποιαδήποτε από τις τοποθεσίες μας θα λαμβάνει φωτογραφίες και το τυπικό επεξεργασμένο βίντεο της εμπειρίας του σε μια μονάδα USB μία ώρα μετά την ολοκλήρωση του skydive .



GYROCOPTER FLIGHT

Κάντε μια ιδιωτική πτήση πάνω από τους εμβληματικούς τόπους του Ντουμπάι! Αν ψάχνετε για μια συναρπαστική εμπειρία που βρίσκεται πιο κοντά στο έδαφος, κάντε πτήση με το Skyhub's Gyrocopter. Το διθέσιο, μοναδικό αεροσκάφος προσφέρει μια αποκλειστική εμπειρία στα 1.500 πόδια, καθώς πετάτε με έναν από τους αξιόπιστους πιλότους. Το βασικό πακέτο περιλαμβάνει πτήση 20 λεπτών. Οι εικόνες και το επεξεργασμένο βίντεο της εμπειρίας σας είναι δωρεάν. Επικοινωνήστε απευθείας με την ομάδα για να κλείσετε την πτήση σας!



ΒΟΛΤΑ ΜΕ ΕΛΙΚΟΠΤΕΡΟ ΣΤΟ ΝΤΟΥΜΠΑΙ **'Must Do!'**

Απολαύστε εκπληκτική θέα στα αξιοθέατα της πόλης από ψηλά σε μια αξέχαστη εμπειρία πτήση με ελικόπτερο. Αποτυπώστε ανεμπόδιση, πανοραμική θέα των πρωτοποριακών δομών του Ντουμπάι. Θαυμάστε το ψηλότερο κτίριο στον κόσμο από ψηλά καθώς πλησιάζετε στο Βυιζ Khalifa. Περιηγηθείτε στις παραλίες του Ντουμπάι και δείτε την ιστιοπλοϊκή δομή του Βυιζ Al Arab από διαφορετική οπτική γωνία.



ΠΤΗΣΗ ΜΕ ΑΕΡΟΣΤΑΤΟ ΣΤΗΝ ΕΡΗΜΟ ΤΟΥ ΝΤΟΥΜΠΑΙ **'Must Do!'**

Η περιπέτεια με αερόστατο ξεκινά νωρίς το πρωί, όταν και θα μεταφερθείτε στην έρημο Margham για αναψυκτικό και ενημέρωση από τον πιλότο. Στη συνέχεια, θα πετάξετε πάνω από τους κόκκινους αμμόλοφους της ερήμου του Ντουμπάι και θα απολαύσετε την ανατολή του ηλίου από 4000 μέτρα πάνω από το έδαφος, απολαμβάνοντας τη μαγευτική θέα στο Dubai Desert Conservation Reserve και τη φυσική άγρια φύση. Μόλις προσγειωθείτε, θα οδηγηθείτε πίσω στην έρημο του Margham για να δροσιστείτε και να δείτε το Falcon Show και να απολαύσετε πρωινό σε αραβικό σιλ. Επιστροφή στο ξενοδοχείο σας όπου θα τελειώσει η περιήγησή σας.



Για τις προαιρετικές δραστηριότητές σας, έχουμε ειδικές ΕΚΠΤΩΤΙΚΕΣ τιμές αποκλειστικά και μόνο για εσάς.

Για οτιδήποτε επιλέξετε παρακαλώ συμβουλευθείτε τον ταξιδιωτικό σας πράκτορα ή τον Αρχηγό μας στον προορισμό!!!! ΚΑΛΟ ΤΑΞΙΔΙ !!!!

MELtravel

Λέοντος Σοφού 8 54625 Θεσσαλονίκη
Τηλ. 2310545994, 2310546937, Fax: 2310546937
www.meltravel.gr E-mail: meltravel@meltravel.gr
ΜΗ.Τ.Ε 09.33.Ε.60.00.00930.00